



**Grupo Temporal Municipal
Martes 16 de Agosto 2022.**



Ofensiva Contra El Enemigo

**Indicadores Entomoepidemiológicos:
Focalidad y Arbovirosis**

Atenciones Medicas por Fiebre Cierre (15/8/22)

| A/S | Casos vistos síndrom e febril | Ing. Síndrom e Febril | En seguimiento HGL | Egresos | Negados | De Ellos Ingreso En Hogar | Fugas |
|--------------|-------------------------------|-----------------------|--------------------|---------------|----------|---------------------------|----------|
| JMPI | 8 | 7 | | | | | |
| PRM | 5 | 5 | | | | | |
| O/M | 4 | 4 | | | | | |
| Total | 17 | 16 | 49/-19 | 17/-17 | 0 | 0 | 0 |

En lo que va de la semana tenemos menor número de atenciones médicas por fiebre en comparación con la semana anterior (-1) . Ingresaron el 92,1 % de los pacientes atendidos. Se promedian 21 atenciones diarias.

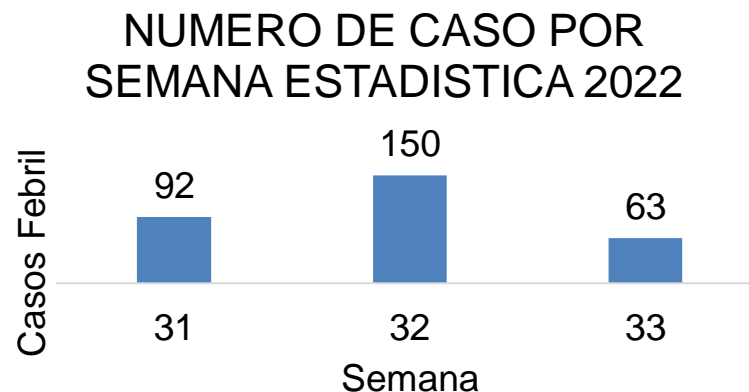

Vigilancia Serológica Cierre 15/8/22

| Vigilancia del 12/8/2022 al 18/8/2022 | Mono Día | Monos Ac | React Día | React Ac | React Día % | React Sem % | TI |
|---|----------|-------------|--------------|-------------|-------------|----------------|-------|
| Rolo | 22 | 38 | 18 | 31 | 81,8 | 81,6 | 132,7 |
| Coloradas | 86 | 142 | 80 | 120 | 93,0 | 84,5 | 245,5 |
| Total | 108 | 180 | 98 | 151 | 90,7 | 83,9 | 209,0 |

Dengue. Reactividad Por Ocurrencia Ultimas 7 Semanas Municipio Moa. 2021.

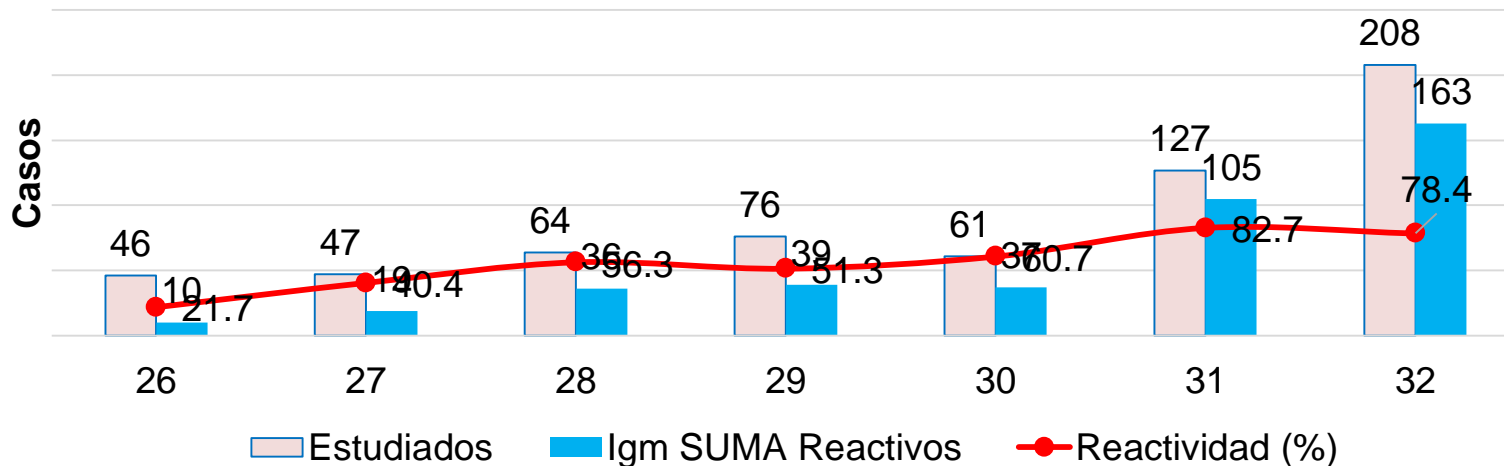

T. Incidencia de casos sospechosos de Dengue,
por ocurrencia . Moa. Semana 28 a la Sem 33 del 2022

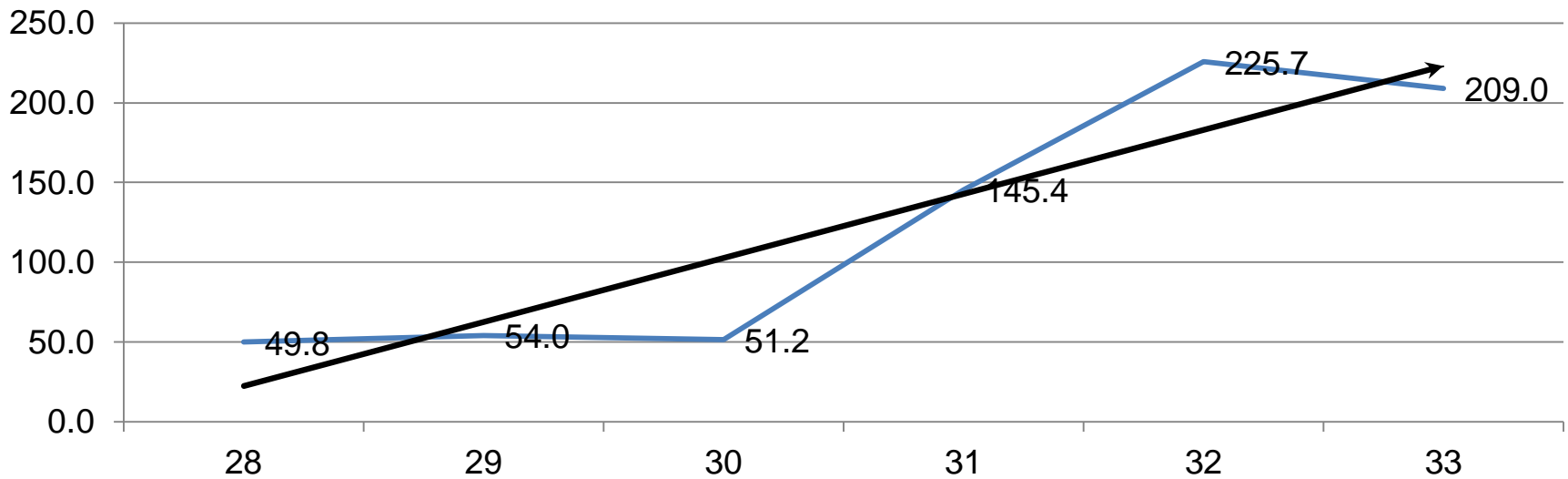

El municipio muestra una tendencia ascendente de la tasa de incidencia en las últimas 7 semanas.

Con mayor tasa de incidencia en igual período de la semana anterior (209×10^5 hab contra $117,7 \times 10^5$ hab. El PJMP con mayor TI que el PRM (245×10^5 hab contra $161,6 \times 10^5$ hab).

Vectores

Focos en el día: 7 En el ciclo de Agosto se acumulan: 57 (**10 adultos y 47 larvarios**) contra 53 del ciclo anterior (-3) En lo que va de año se acumulan: 804 (**174 adultos y 630 larvarios**) contra 539 en igual periodo del año anterior (+265)

Focos activos: 7 Focos certificados en el día: 2 Acumulados certificados: 50
Eventos en el día: 5 Activos: 14 Certificados: 0 Acum de eventos en el año: 243

Focos en centros de Trabajo en el día: 0 Acumulado: 0

Manzanas positivas del ciclo de Julio: 18

Rolo M: 10 MZ (55,5%) y JMPI: 8 MZ (44,5 %)

Manzanas reiterativas del ciclo: 15 para un 83,3%

Rolo M: 9 MZ: (60%) y JMPI: 6 MZ: (40%)

| A/S | Focos día | Acum | Adultos día | Acum | Larvas día | Acum | IC | IB | Eventos |
|-------|-----------|------|-------------|------|------------|------|-------------|-------------|---------|
| Rolo | 4 | 30 | 0 | 3 | 4 | 27 | 1,04 | 1,07 | 6 |
| Cdas | 3 | 27 | 1 | 7 | 2 | 20 | 0,56 | 0,62 | 8 |
| Mcpio | 7 | 57 | 1 | 10 | 6 | 47 | 0,76 | 0,81 | 14 |

Focal Urbano

| AREAS DE SALUD | Universos | Plan Fijo | Real | Cumpl % | Plan Acum | Real Acum | Diferencia | Cumpl % | Cerradas Netas | % de cerrada |
|----------------|--------------|------------|------|---------|-------------|-----------|------------|---------|----------------|--------------|
| RMC | 7050 | 320 | 419 | 130,9 | 2240 | 2425 | +185 | 34,4 | 31 | 1,3 |
| JMPI | 13570 | 617 | 390 | 63,2 | 4319 | 3355 | -964 | 24,7 | 8 | 0,2 |
| Mcpio | 20620 | 937 | 809 | 86,3 | 6559 | 5780 | -779 | 28,0 | 39 | 0,7 |

Municipio y JMPI incumplen en vivienda inspeccionada

Ciclo Urbano-Rural

| AREAS DE SALUD | Univer so | Plan Día | Real | Cumpl % | Plan Acum | Real Acum | Diferencia | Cumpl % | Cerradas Netas | % de cerrada |
|----------------|--------------|------------|------|---------|-------------|-----------|------------|---------|----------------|--------------|
| RMC | 7574 | 344 | 419 | 121,8 | 2408 | 2605 | +197 | 34,4 | 31 | 1,2 |
| JMPI | 14253 | 647 | 440 | 68,0 | 4529 | 3555 | -974 | 24,9 | 8 | 0,2 |
| Mcpio | 21827 | 991 | 859 | 86,7 | 6937 | 6160 | -777 | 28,2 | 39 | 0,6 |

Municipio y JMPI incumplen en vivienda inspeccionada, Rolo cumplen en vivienda inspeccionada.

Comportamiento de los indicadores Urbano-Rural

| Indicadores | Mcpio | RMC | JMPI | Indicador Permisible |
|---------------------|-------|------|------|----------------------|
| Viviendas Insp. | 28,2 | 34,4 | 24,9 | 31,78% |
| % de Casas Cerradas | 0,6 | 1,2 | 0,2 | 1% |
| Muestras Colectadas | 66 | 84 | 57 | 1 X 60 |
| Decreto Ley | 40 | 51 | 35 | 1 X 100 |
| HDTA | 23 | 22 | 24 | 18-20% |

Municipio y JMPI incumplen en vivienda inspeccionada, Rolo incumple en muestra larvaria.

Decretos aplicados

| Decretos aplicados | Día | Acum | Por Riesgo Día | Acum | Por Focos Día | Acum |
|--------------------|-----|------|-------------------|------|------------------|------|
| RMC | 3 | 51 | 3 | 34 | 0 | 17 |
| JMPI | 3 | 103 | 3 | 63 | 0 | 40 |
| Total | 6 | 154 | 8 | 97 | 0 | 57 |

Adulticida

| A/S | Universo | Plan | Real | % | Plan Ac | Real Acum | % | Cerradas Acum | % |
|--------------|-----------------|-------------|-------------|-------------|----------------|------------------|-------------|----------------------|------------|
| Rolo | 2024 | 319 | 313 | 98,1 | 319 | 313 | 98,1 | 6 | 1,9 |
| JMPI | 2400 | 508 | 341 | 67,1 | 508 | 341 | 67,1 | 7 | 2,1 |
| Mcpio | 4424 | 827 | 654 | 79,1 | 827 | 654 | 79,1 | 13 | 2,0 |

Observación (173) Viviendas que no se le llegaron por falta de fuerza 160 y 13 encontrarse los moradores.

RM 6 (6 viviendas por no encontrarse los moradores).

JMPI: 7 (7 encontrarse los moradores y 160 por falta de fuerza).

Riesgos Ambientales del Municipio

Obstrucciones

➤ **Caribe:**

En los Edf: A-10, A-12, 22, 17,6 y B-2

➤ **Miraflores –Atlántico**

En los Edf Z y 4-A Atlántico

En los Edf 38,42 y 43 Miraflores.

➤ **Moa-Centro**

Frente a la Bodega Elegante.

➤ **Rolo-Vegueta**

En los Edf: 46, 30B-2, Giron 1 y 2

➤ **26 de Junio**

En la C/3era #9 Armando Mestre.

Salideros

➤ **Caribe**

Frente a la Triplanta del MININT ,Frente al Edf 36
En la Salida de la Placita del caribe.

➤ **Miraflores- Atlántico**

Frente al Edf Z Atlántico

Detrás del Edf 8-A Atlántico

En los Edf 30 y 31 Miraflores

➤ **Coloradas**

Frente a la escuela Cuba URSS

En Calle 10 Vista Alegre

➤ **26 de Junio**

Calle 5ta, 1era y 2da de Haití Chiquito

En c/11 la Laguna

En C/Principal y En C/ 3ra #1 Armando/M

Detrás de la escuela Armando /M

➤ **Rolo**

Frente a la Bodega de La Comercial.

Cajas de Ampiro Desbordadas

➤ **Caribe:**

Pegado al estadio de béisbol.
En el Edf B-2, Edf 48, Edf 31

➤ **Coloradas**

En el punto de Gas Licuado
Frente a la Secundaria José Martí
En el DIVED
Detrás de la Federación, En el Edf 1-A
En el puente de Silvano

➤ **Mangos Joselillo**

Calle 10 de Los Mangos

Microvertederos

➤ **Rolo- Veguita**

En el Edf 4 de Rolo

➤ **Miraflores –Atlántico**

En la Esquina del Edf 20

➤ **26 de Junio**

Frente al Kiosco de Armando Mestre
Frente a la Villa Deportiva Haití Chiquito
Viales 8 de Armando Mestre

Inspección Sanitaria Estatal:

En el día se realizaron un total de ISE. 12 PJMP 4) CMHE (0) HGL (2) PRM (6)

Decretos ley: 1

Paralizaciones: 0

Viviendas Desinfectadas: 0

| Decreto Ley | Total | Lugar | Cuantía |
|-------------|-------|----------------------------------|---------|
| 272 | 1 | Negado a ingreso de Arbovirosis. | \$150 |

Manzanas En Transmisión Municipio: 130. (Mz- 126 Y Croquis 4)

Jmp: Mz: 85 Croquis: 2

Consejo Popular Caribe:

Mz-106 C/ Antonio Montoto # 8 Aserio, **Mz-260** Edif 12 Apt 2 Caribe, **Mz-261(6)** Edif Giron 3 Apto 26 Caribe, Triplanta Apart 9 Caribe, Edif Triplanta Apto 6 Caribe, Triplanta Caribe, Edif Triplanta #3 Caribe, Edif Tripanta Apart 6 Caribe, **Mz-262** Edif A 4 Apto 2 Caribe, **Mz-264** Base De Taxi Nro 15 Caribe, **Mz-268(6)** Edif 40 Apto 15 Caribe, Edif 37 Apto 1 Caribe, Edif 40 Apto 5 Caribe, Edif 42 Apto 14 Caribe, Edif 39 Apto 18 Caribe, Edif 38 Apto 38 Apto 22 Caribe, **Mz-271(6)**, Edif A10 Apto 41 Caribe, Edif 11 Apto 7 Caribe, Edif 10 Apto 27 Caribe , Edif 6 Apto 4 Caribe, Edif 10 Apt 27 Caribe, Edif 7 Apto 11 Caribe **Mz-273(3)** Edif A-15 Apto 15 Caribe, Edif A16 Apto 7 Caribe, Edif A-17 Apart 34 Caribe, **Mz-277 (6)** Edif 25 Apto 22 Caribe, Edif 24 Apt 12 Caribe , Edif 28 Apt 58 Caribe , Edif 29 Apt 39 Caribe, Edif 25 Apto 16 Caribe. Edif 28 Apt 50 Caribe, **Mz-278(4)** Edif 34 Apto 30 Caribe, Edif 35 Apto 22 Caribe, Edif 30 Apto 13 Caribe, Edif 31 Apt 25 Caribe, **Mz-337 (3)** Renato Guitar #49 Aserrio , Calle 1ra #2 Aserrio, Renato Guitar#49 Aserrio , **Mz-493 (6)** Parcelacion Caribe Calle B #10, Parcelacion Caribe Calle B #14, Edif 16 Giron 1 Apart 24 Caribe, Parcelacion Caribe, Edif Giron 3 # 22 Caribe, Edif Giron 1 Apto 19 Caribe, **Mz- 494(2)** Edif 26 Apart 25 Caribe, Edif 23 Apt 19 Caribe

Consejo Popular Moa Centro:

Mz-32 calle F # 2 La Playa, **Mz-35 (3)** Calle D #1f La Playa, Calle D #3f La Playa, C/D #9 La Playa **Mz-36** Calle B #27 Playa , **Mz-38** C/ Pedro Sotto Alba # 37 La Playa, **Mz-39** (2) C/ Fito Maceo # 20 La Playa, Fito Maceo #33 F Playa, **Mz-40 (4)** C/Ngullen V. Nro 10 La Playa, C/ Nguyen Vantroy # 19 Brisas Del Mar, C/ Ngullen Vantroy #19 Playa, Calle Nguyen Vantroy # 11 La Playa, **Mz-47** C/ Angel Romero # 3a Coloradas, **Mz-49** C/ Camilo Cienfuegos # 62 La Playa **Mz-52 (6)** C/ Jose Martí # 25 F (2) Pueblo Nuevo, C/ Jose Martí # 25 F Pueblo Nuevo, C/ Jose Martí 33 Pueblo Nuevo, C/Jose Marti #29 (2) Pueblo Nuevo **Mz-54(10)** Camilo C 82 La Playa, C/ Nguyen Vantroy # 32 Pueblo Nuevo, C/ Nguyen Vantroy # 34 Pueblo Nuevo, C/4 # 2 Pueblo Nuevo , Calle Nguyen Vantroy # 40 Pueblo Nuevo, Camilo C 58b La Playa, C/ Nguyen Vantroy # 32 Pueblo Nuevo, Camilo C #56 Playa , Calle Nguyen Vantroy #38 Pueblo Nuevo, Camilo C #56 Playa, **Mz-55(3)** Pasaje 1era Nro 12 Pueblo Nuevo, C/ Josue Paes # 48 Pueblo Nuevo, C/ Refugio #79 Pueblo Nuevo, **Mz-84 (2)** C/ Luis Corona # 7 Y 9 Pueblo Nuevo, **Mz-87 (2)** Rafael G # 16f Pueblo Nuevo, Regugio 48 Pueblo Nuevo, **Mz- 91(2)** C/ Josue Pais # 31y 33 Pueblo Nuevo, **Mz-92 (11)** C/ Josue Paes Nro 40 Pueblo Nuevo, C/ Rafael Garcia # 38 Pueblo Nuevo, C/ Rafael Garcia # 58 Pueblo Nuevo, Rafael Garcia #78 Pueblo Nuevo, Rafael G # 58 Pueblo Nuevo, Rafel Garcia #46 Pueblo Nuevo, Rafael G # 44 Pueblo Nuevo, Rafael Garcia #43 Pueblo Nuevo, Calle Rafael Garcia #48 Pueblo Nuevo, Rafael Garcia #36 Pueblo Nuevo, C/ 4ta #50 Pueblo Nuevo, **Mz- 94** C/ Juan Paz Camejo #30 Pueblo Nuevo, **Mz-96 (2)** , C/ 2da # 5 Pueblo Nuevo C/ Luis Corona # 86 Pueblo Nuevo, **Mz-97** C/ Renato Galvan #5-F Pueblo Nuevo, **Mz-163** C/ Angel Romero # 29f Coloradas, **Mz-174 (3)** Calle Df #1 La Playa, Calle Df #12 La Playa, Calle Df # 13 Playa , **Mz-175 (4)** C/ H # 16 La Playa, C/ H # 18 F La Playa, C/ J Nro 5-F La Playa, Consultorio 35 Playa, **Mz-185** Ave Lenin # 62 Pueblo Nuevo, **Mz-243** C/ 5ta # 56 Los Mangos, **Mz-245** C/10 # 19 F Los Mangos , **Mz-253** Camilo C #17 Playa.

Consejo Popular Coloradas:

Mz-3 (16) Edif 11 Apto 377 Coloradas, Edf 15 Apto 31 Colorada, Edf 15 Apto 46 Colorada, Edif 11 Apto 405 Coloradas, Edif 12 Apto 432 Coloradas, Edif 11 Apto 405 Coloradas, Edif 13 Apto 44 Coloradas, Edf 13 Apto 10 Colorada, Edif 12 Apto 423 Coloradas, Edif 17 Apto 582 Coloradas, Edif 11 Apto 398 Coloradas, Edif 13 Apto 475 Coloradas, Edif 17 Apto 596 Coloradas, Edif 12 Apto 432 Coloradas, Edif 15 Apart 18 Las Coloradas, Edif 13 Apto 38 Coloradas, **Mz-4(2)** Edif 16 Apto 19 Coloradas, Edif 29 A Apto 11 Coloradas, , **Mz-6 C/ Virgilio Aguirre # 4 Coloradas**, **Mz-42** Calle Angel Romero #78 Coloradas Viejas, **Mz -45 C/ 6ta Pasaje 3ra # 8 Coloradas**, **Mz-155 (10)** Edif 7 Apto 2 Coloradas, Edif 25 Apto 850 Coloradas, Edif 25 Apto 523 Colordas , Edif 6-A Apart 11 Colorada, Edif 24 Apto 823 Coloradas, Edif 24 Apo 825 Oloradas, Edif 24 Apto 820 Colordas, Edif 24 Apto 813 Coloradas, Edif 24 Apto 800 Coloradas, Edif 6c Apto 34 Coloradas, **Mz-157 (10)** Edif 24 Apto 41 Coloradas, Edif 24 Apto 22 Coloradas, Edif 16 Apto 514 Coloradas, Edif 17a Apto 14 Coloradas,Edif 24 Apto 33 Coloradas, Edif 16 Apto 565 Coloradas, Edif 24 Apart 31 Colorada, Edf 24 Apto 21 Colorada, Edif 15 Apto 516 Coloradas, Edif 17apto 605 Coloradas, **Mz-162 C/ 1ra Pasaje 1ra # 5 B Las Coloradas** , **Mz-163 (6)** C/ 10 # 27 Coloradas, Calle 10 #27 A Colordas, Calle 10 #Coloradas, Calle 10 #31 Coloradas, Calle 10 #4 Coloradas, Calle 10 # 35 Coloradas, **Mz-166 (7)** Edif 19 Apto 3 Coloradas, Edif 19 Apto 15 Coloradas, Edf 24 Apto 27 Colorada, Edif 19 Apto 1 Coloradas, Edif 4 Apto 20 Coloradas, Edif 4 Apto 1 Coloradas, Edif 1 Apto/14 Las Coloradas, **Mz- 168 (2) C/ Virgilio Aguirre # 11 Y 37 Coloradas** , **Mz-180** Calle 4ta #30 Vista Alegre, **Mz-182** C/ 3ra # 11 Vista Alegre, **Mz-183 (2)** Calle 2da # 2 Y 8a Vista Alegre, **Mz-185 (2)** Calle 7ma #19 Vista Alegre, C/ 6ta #8 Coloradas **M-196 (3)** Edf 2a Apto 3 (2) Y Apto 5 Coloradas, **Mz-232** Calle B # 11a Parcelacion Coloradas , **Mz- 234 C/Paquito Gonzales # 12 Colorada (Edif2a Apto3 Coloradas)**, **Mz-244** Calle 10 #6 Brisas Del Mar, **Mz-257 (3)** Calle 6ta # 24 Coloradas, Calle Mariana Grajales #20 F Coloradas, Calle 6ta A #12 Coloradas, **Mz-284 (7)** Edif 8a Apto 11 Atlantico, Edif 3a Apto 18 Coloradas, Edif 3a Apto 18 Coloradas, Edif 6a Apto 20 Coloradas, Edif 1 A Apto 39 Coloradas, Edif 3a Apto 22 Coloradas, Edif 8 A Apto 9 Atlantico, **Mz-288** Calle 13 #10 Coloradas, **Mz-296(3)** C/6ta #15, 21 Y # 17f Las Coloradas, **Mz-300 (3)** Edif 30 Apto 3 Coloradas, Edif 31 Apart 1 Colorada, Edif 33 Apto 10 Coloradas, **Mz-311(3)** Edif 18 Apto 638 Coloradas, Edif 14 Apart 512 Las Coloradas, Edf 22 Apat 8 Colorada, **Mz -317 C/ 14 # 6f Las Coloradas**, Manuel Terero #3 Coloradas **Mz-333 C/ Virgilio Aguirre # 1 Coloradas**, **Mz-372** Edif 18 Apto 18 Coloradas, **Mz- 412 (2)**Calle 5ta #510 Y 513 Coloradas, **Mz-415** Calle 13 #11f Coloradas, , **Mz-417 C/18 Nro 1 Fondo Coloradas**, **Mz-423 (2)** Edif 5 Apto 12 Coloradas,Edif 5 Apart 31 Las Coloradas

Consejo Popular Miraflores:

Mz-154 (2) Edif 3 Apto 23 Miraflores, Edif 4 Apto 8 Miraflores, **Mz-188 (3)** C/ Mariana Grajales # 8parcelacion Atlantico , Parcelacion Atlantico# 34, C/ Angel Romero # 160 Parcelacion Atlantico **Mz-189** (3) Edif M Apto 18 Atlantico, Edif 23 Apto 8 Atlantico, Edif L Apto 12 Atlantico **Mz-190 (3)**, Edif C Apto 5 Atlantico, Edif B Apto 9 Y 2 Atlantico, **Mz- 277** Edif 28 Apt 6 Miraflores **Mz-283** Edif 13 Apto 30 Miraflores, **Mz-285** Edif 6a Apt 4 Atlantico, **Mz- 300** Edif 31 Apt 8 Miraflores, **Mz-302** Edif B Apto 31 Atlantico **Mz- 332** Edif 35 Apart 1 Miraflores, Mz-333 Ediif S Apto 27 Atlantico, **Mz-340(5)** Ediif S Apto 27 Atlantico, Edif S Apt 11 Atlantico, Edif Q Apt 47 Atlantico, Edif R Apto 21 Atlantico, Edif Q Apt 21 Atlantico, **Mz-365** Edif 22 Apart A-5 Miraflores, **Mz-367** Edif 44 Apto 30 Miraflores **Mz -402** Edif 89 Apto 6 Miraflores, **Mz-405** Edif 7 Apto 1 Checa, **Mz-407** Modulo 6 Apto 1 Miraflores, **Mz-408(3)** Edif 30 Apart 23 Miraflores. Edif 26 Apt 42 Miraflores, Edif 28 Apto 6 Rpto. Miraflores, **Mz-431** Casa #34 Parcelacion Atlantico

Croquis (2)

-Pueblo Nuevo Centeno (3), -Centeno Centro (1)

Abre: **Mz-262** Edif A 4 Apto 2 Caribe, **Mz-337** Renato Guitar #49 Aserrio , Calle 1ra #2 Aserrio, Renato Guitar#49 Aserrio, **Mz-36** Calle B #27 Playa , **Mz-174** (3) Calle Df #1 La Playa, Calle Df #12 La Playa, Calle Df # 13 Playa , **Mz-253** Camilo C #17 Playa. **Mz-185 (2)** Calle 7ma #19 Vista Alegre, C/ 6ta #8 Coloradas, **Mz-244** Calle 10 #6 Brisas Del Mar, **Mz-288** Calle 13 #10 Coloradas, **Mz-415** Calle 13 #11f Coloradas, **Mz-423 (2)** Edif 5 Apt 12 Coloradas,Edif 5 Apart 31 Las Coloradas, **Mz-302** Edif B Apto 31 Atlantico **Mz- 332** Edif 35 Apart 1 Miraflores, Mz-333 Ediif S Apto 27 Atlantico, **Mz -402** Edif 89 Apto 6 Miraflores

Cierra: **Mz-270** Edif 2 Apto 6 Caribe, **Mz-42** Edif 1 Apto 19 Moa-Centro, , **Mz-85** C/ Rafael Garcia # 31 Pueblo Nuevo, **Mz-89** C/ 4ta # 5d Pueblo Nuevo, **Mz-90** C/ Refugio # 23 Pueblo Nuevo, **Mz-418** C/ Camilo Cienfuegos Pasaje 2da # 8 La Playa, **Mz-5** Calle 1ra #21b Coloradas, **Mz-416** C/E #702 Las Coloradas

PRM: Mz: 41 Croquis: 2

Consejo Popular Rolo Veguita:

Mz-128 Calle 9na # 207 Rolo Monterrey, **Mz- 131(2)** Consultorio 16 Rolo Monterrey, Edif 33 Apto 31 Rpto Rolo Monterrey, **Mz- 132** Edif 17 Apto 1 Rolo Monterrey, **Mz- 186** Edif 36 Apto 14 Rolo Monterrey, **Mz - 218** Edif 30b Apto 17 Rolo Monterrey, **Mz- 498** Edif 41 Apto 312 Rolo Monterrey

Consejo Popular 26 De Junio:

Mz- 66 Calle 3ra # 8 La Laguna, **Mz- 77** Calle 9na # 69 26 De Junio, **Mz-112** Calle Antonio Boizan # 61 26 De Junio, **Mz-138 (2)** Giron 1 Apto 6 5 De Diciembre, Villa Blanca # 12 5 De Diciembre , **Mz- 200 (4)** Calle 7ma Pasaje 3ra # 18 Armando Mestre, Calle A # 19 Armando Mestre , Calle 7ma Pasaje 3ra # 8 Armando Mestre, Calle 7ma Pasaje 3ra # 12 Armando Mestre, **Mz- 201** Calle 7ma Pasaje 1ra # 2 Armando Mestre, **Mz 211** C/25 Este % 5ta Y 3ra #3 Armando Mestre, **Mz-223 (2)** Calle D # 23 5 De Diciembre, Calle E #15 5 De Diciembre, **Mz- 224 (2)** Viales 8 S/N Armando Mestre, Calle G # 10 Viales 8 Armando Mestre, **Mz-237(5)** Calle 5ta Pasaje 1ra # 17 Haiti Chiquito, Calle 2da # 30 La Laguna, Calle 2da # 10 La Laguna , Avenida Lenin # 23 26 De Junio, Avenida Lenin # 3 Los Mangos, **Mz- 238** Calle 11 # 36 La Laguna, **Mz-239** Calle 5ta Pasaje 1ra # 4 Haití Chiquito, **Mz- 313(2)** Calle 11 # 4 La Laguna, Calle K Pasaje 5ta # 7a Oreste Acosta, **Mz-342 (2)** Calle 1ra # 18 Armando Mestre (2, **Mz- 361** Calle 18 # 25 Orestes Acosta, **Mz- 380** Calle 18 # 8 Oreste Acosta, **Mz -385** Calle K # 2 Orestes Acosta, **Mz-392** Cabaña # 38 Rolo Monterrey, **Mz-394** Avenida Lenin #25 Haiti Chiquito, **Mz- 511** Pasaje 1ra %1ra Y 3ra # 9 Armando Mestre , **Mz- 514** Pasaje 3ra % 3ra Y 5ta # 10 Armando Mestre, **Mz-515 (2)** Pasaje 1ra % 5ta Y 7ma # 8 Armando Mestre, Pasaje 1ra # 6 % 5ta Y 7ma Armando Mestre, **Mz -519** Pasaje 5ta % 3ra Y 5ta # 9 Armando Mestre, , **Mz-538** Calle 17 # 6 Armando Mestre, **Mz- 552** Calle 17 # 6 Armando Mestre, **Mz -567** Cabaña # 14, **Mz -586** 42 Viviendas # 3 Armando Mestre, **Mz- 594 (3)** Avenida Lenin # 27 Y 26 De Junio (2) , **Mz- 596** Avenida Lenin # 27 (3) Haiti Chiquito.

Consejo Popular Mangos Joselillo:

Mz- 20 Calle 1ra # 2f Joselillo, **Mz- 60** Calle 1ra #30 Los Mangos, **Mz- 113** Calle 10 Pasaje 1ra # 7 Los Mangos, , **Mz-117** Calle 14 # 37 Joselillo, **Mz-237** Avenida Lenin # 5 Los Mangos, **Mz-241 (3)** Calle 10 # 7 Y 13f Los Mangos, Calle 7ma # 21 Los Mangos, **Mz-496** Calle Fito Maceo # 22 Joselillo

Consejo Popular Punta Gorda:

Mz- 30 Cromita # 13 Punta Gorda Abajo

Croquis: Yamanigüey S/N Y Cupey (2)

Abre: **Mz- 131** Consultorio 16 Rolo Monterrey, **Mz- 132** Edif 17 Apto 1 Rolo Monterrey, **Mz- 186** Edif 36 Apto 14 Rolo Monterrey, **Mz -218** Edif 30b Apto 17 Rolo Monterrey, **Mz- 66** Calle 3ra # 8 La Laguna, **Mz- 201** Calle 7ma Pasaje 1ra # 2 Armando Mestre, **Mz- 238** Calle 11 # 36 La Laguna, **Mz- 361** Calle 18 # 25 Orestes Acosta, **Mz- 380** Calle 18 # 8 Oreste Acosta, **Mz -385** Calle K # 2 Orestes Acosta, **Mz-392** Cabaña # 38 Rolo Monterrey, **Mz-394** Avenida Lenin #25 Haiti Chiquito, **Mz -519** Pasaje 5ta % 3ra Y 5ta # 9 Armando Mestre, **Mz- 529** Pasaje 9na # 5 %1ra Y 3ra Armando Mestre, **Mz- 552** Calle 17 # 6 Armando Mestre, **Mz -567** Cabaña # 14, **Mz -586** 42 Viviendas # 3 Armando Mestre, **Mz- 20** Calle 1ra # 2f Joselillo, **Mz-496** Calle Fito Maceo # 22 Joselillo, **Mz- 30** Cromita # 13 Punta Gorda Abajo

Cierra: **Mz-220** Edif 7 Apto 16 Rolo Monterrey, **Mz- 77** Calle 9na # 69 26 De Junio, , **Mz- 351** Calle G # 8 % Pasaje 9na Y 6ta Armando Mestre, **Mz- 6** Calle 9na S/N Punta Gorda Abajo. **Mz- 25** Cromita # 13 Punta Gorda Abajo

El Municipio En Los Últimos 21 Días Reporta 764 Atenciones Médicas Por Fiebre, Ingresados 764 Para Un 100%, Promedio 36.3 Atenciones Médicas Por Día.

Se Han Estudiado 387 Pacientes Con 315 Casos Sospechosos De Dengue Para Una Reactividad De 81.3%. La Mayor Reactividad En El Área De Juan Manuel Páez Con 81.5 % Y El Área Del Policlínico Rolando Monterrey Con 80.7

La Tasa Incidencia De Casos Sospechosos De Dengue En Los Últimos 21 Días Es De 436.0 X 100 000 Habitantes, El Área De Salud Más Afectada Es Juan Manuel Páez Con Tasa De 515.6 X 100 000 Habitantes Y El Policlínico Rolo Monterrey Con Tasa De 269 X 100 000 Habitantes.

ESTRATIFICACIÓN DE CASOS POR CONSEJOS POPULARES ULTIMOS 21 DIAS

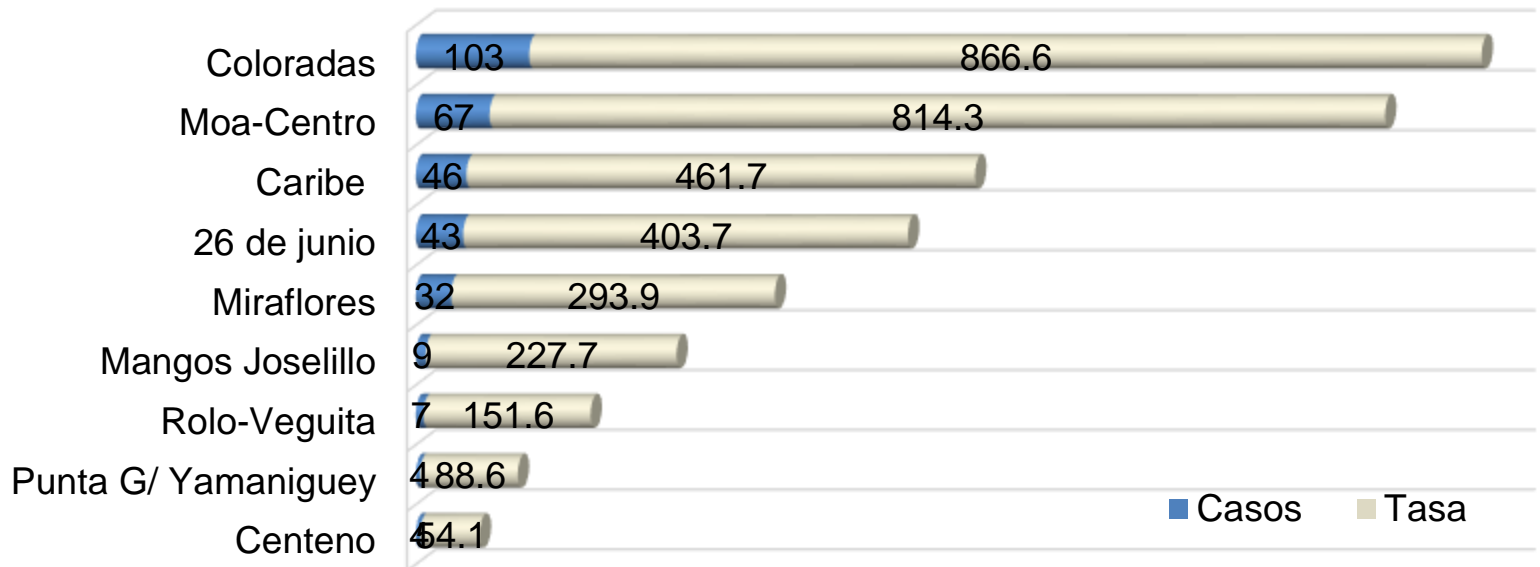

COMPORTAMIENTO DE LA ARBOVIROSIS EN EL MUNICIPIO MOA EN LOS ÚLTIMOS 21 DÍAS.

Del 27 de julio al 16 de agosto de 2022.

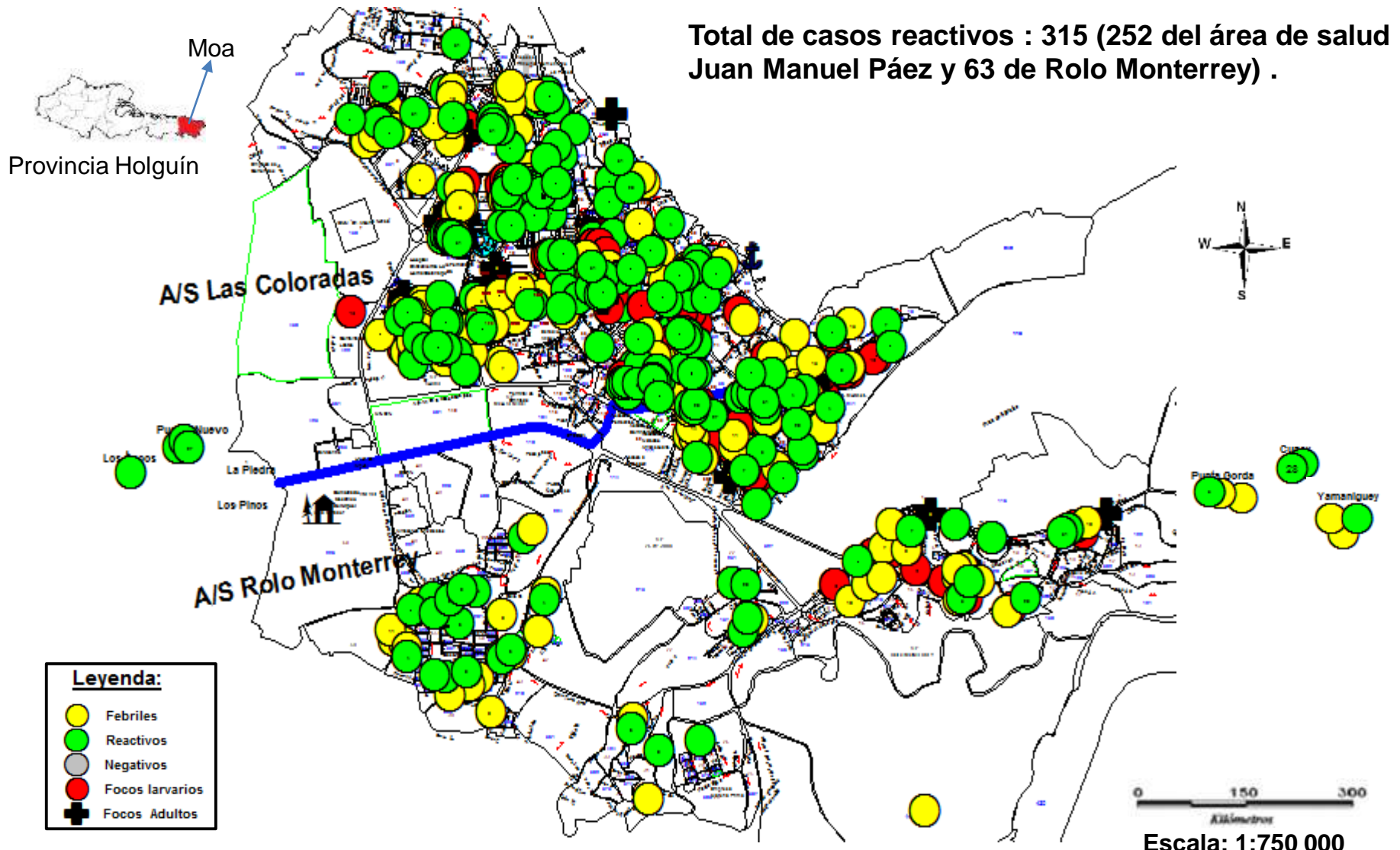

Confeccionado por: Lic. Yanisleydis Linares Matos. Geógrafa

INFORME AL GRUPO TEMPORAL DE TRABAJO PARA LA PREVENCIÓN Y CONTROL DE LA COVID-19

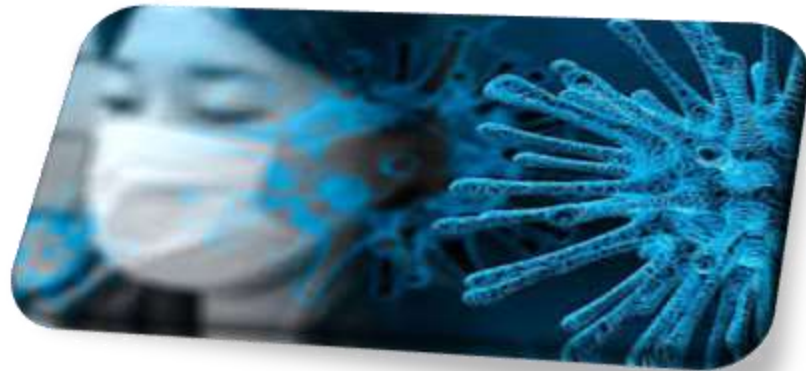

Martes 16 de Agosto de 2022.

Pacientes Reportados de Críticos y Graves.

- ✓ Hay pacientes graves 2 y pacientes críticos (0)
- ✓ Ventilándose (0).
- ✓ Fallecidos 0 (HGL (0)

Nota: Ningún paciente relacionado con Covid-19.

COVID-19 CASOS POR MESES AÑO 2022

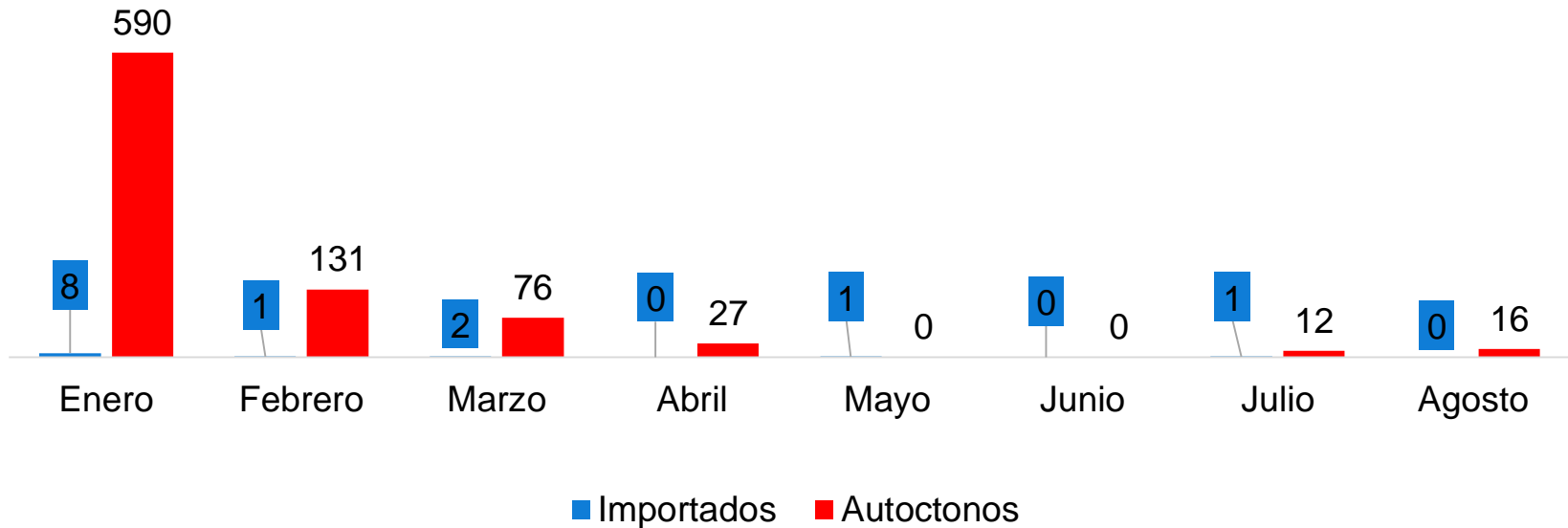

Actualización últimos 14 días (2/8/22- 15/8/22) total de casos **13 (+0)** de ellos autóctonos **13 (0) que el día anterior** para una tasa de incidencia de $17,9 \times 10^5$ hab contra $24,9 \times 10^5$ hab) igual periodo de la semana anterior.

Femenino. 7 (53,8%) **Masculino: 6 (46,2%)**

Por grupos de edades:
< 20 años: 10 (+0)
20 a 39 años: 3 (+0)
40 a 59 años: 0 (-1)
+ 60 años: 0 (+0) .

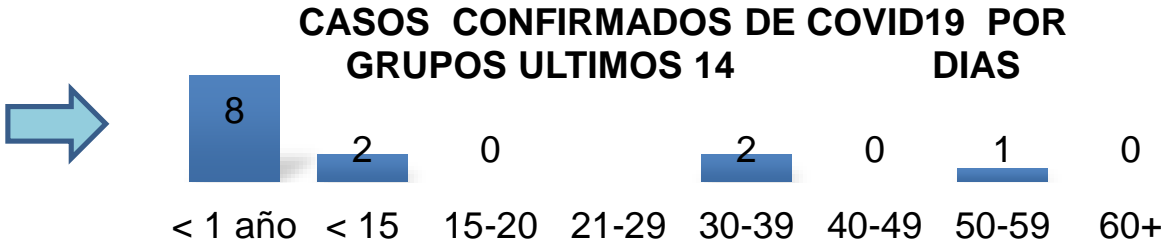

El 92,3% de los casos (12 presentó síntomas y un caso asintomático en el momento del diagnóstico para un (7,7%).

El 100 % (13) son contactos de casos positivos

Aportan casos en estos 14 días ambas áreas de salud Juan Manuel Páez: Total 10 casos, de ellos autóctonos **(10)** para una tasa de $20,4 \times 10^5$ habitantes. y , Rolo Monterrey: Total de 9 casos de ellos autóctonos **(6)** para una tasa de $25,6 \times 10^5$ habitantes el área de salud

Autóctonos:

Vigilancia: 10 para 77 % **Activos: 3 para 23%**

Controles de Foco 10 (4 Vigilancia y 6 Activos)

ESTRATIFICACIÓN DE CASOS POR CONSEJOS POPULARES ULTIMOS 14 DIAS

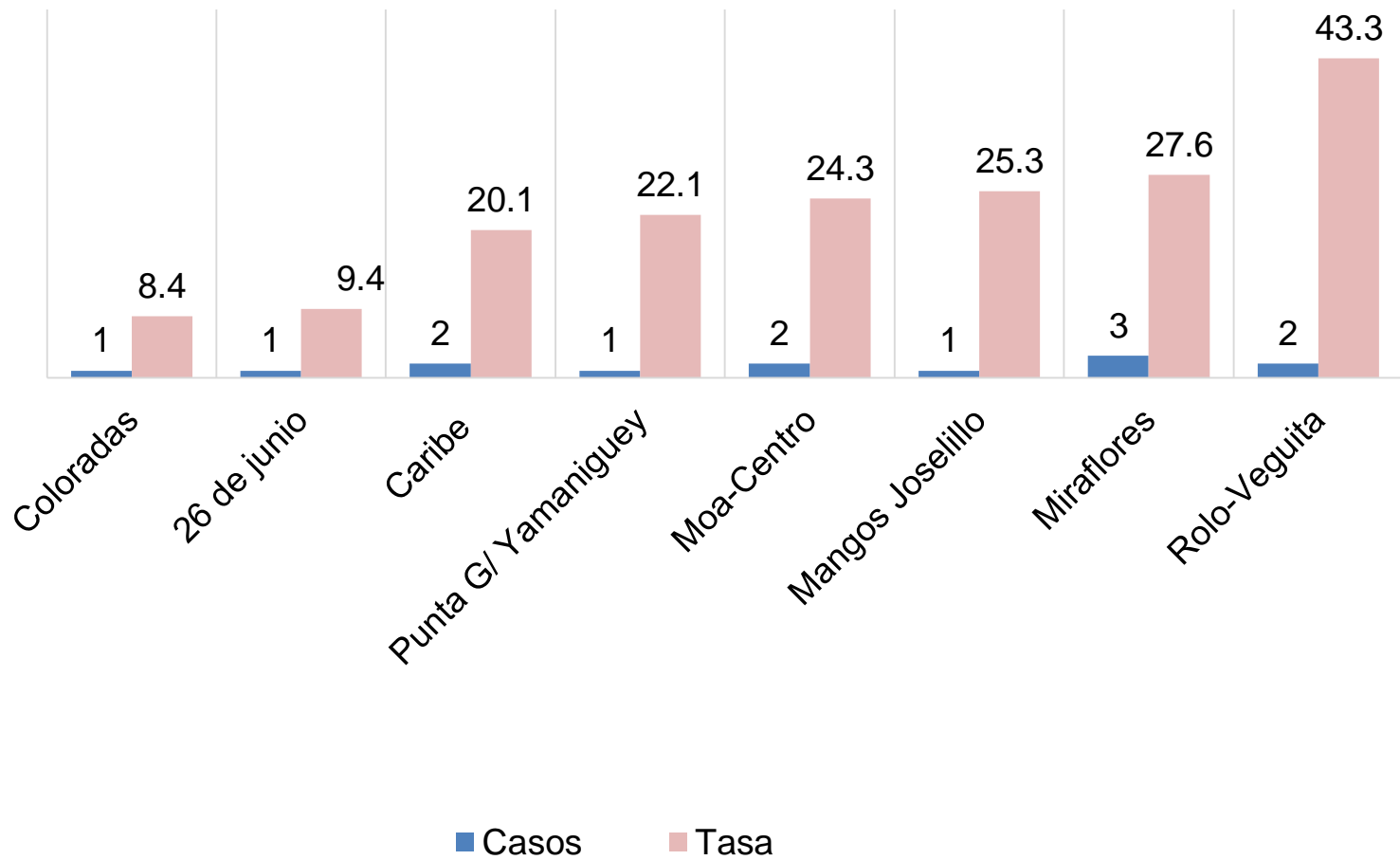

TENDENCIA COVID-19 MUNICIPIO MOA ULTIMOS 14 DIAS CASOS AUTOCTONOS

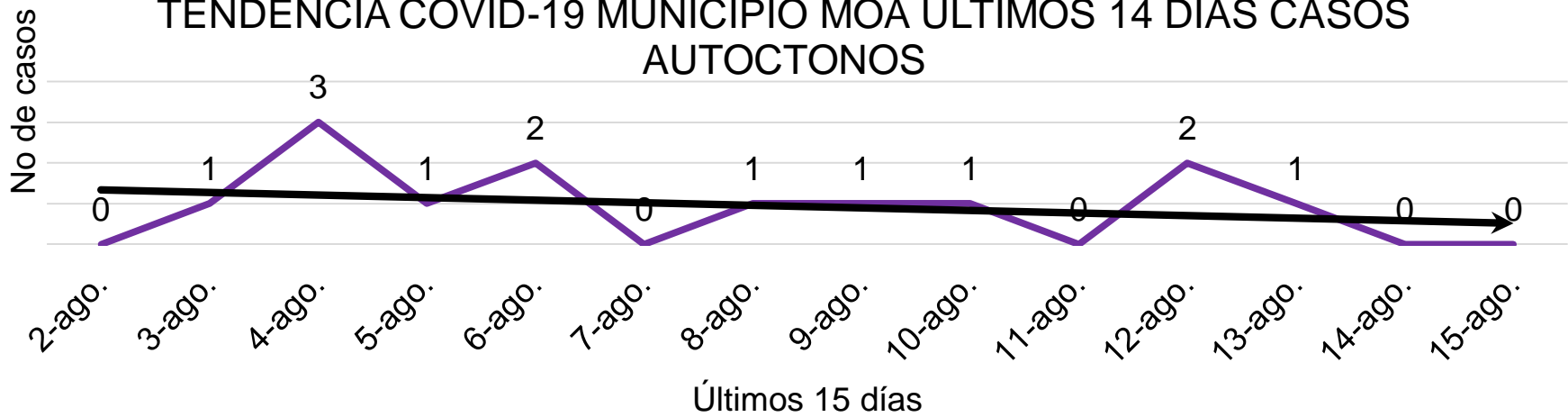

Con una tendencia descendente de la enfermedad en los últimos 14 días con un pico epidémico de 3 casos el día 4/8 seguido con 2 casos los días 6/8 y 12/8

TENDENCIA COVID-19 MUNICIPIO MOA ULTIMOS 14 DIAS. POR FTM AUTOCTONOS

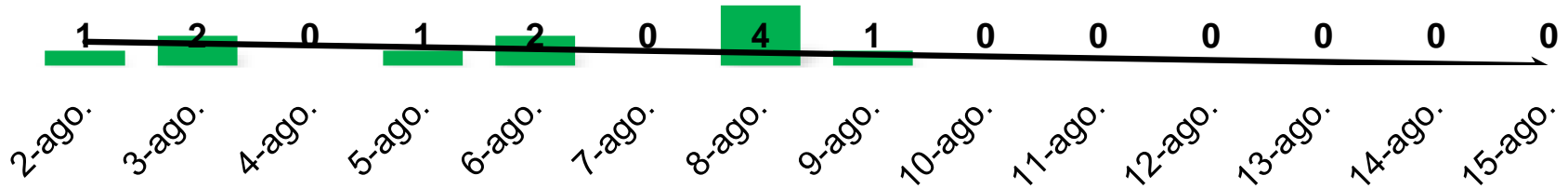

Con una tendencia descendente de la enfermedad en los últimos 14 días con el mayor número de muestras el día 8/8 con cuatro muestras, seguido de los días 3/8 y 6/8 con 2 muestras positivas

Total de altas a evaluar al 5to día: 1

En los últimos 5 días en nuestro municipio se reporta 3 casos positivos:

Activos (3) de ellos ingresados en Moa (3).

Total de Pacientes Ingresados en Moa 15 de ellos: confirmados 5 y sospechosos 10.

Ingresados en Hospital G.L: 15



- Confirmados 5 (Moa 3; Otros Muncip 2)
- Sospechosos: 10 (Moa 9; Otros Muncip 1)
- Vigilancia: 0 (Moa:0; Otro Municipio 0)
- Total Egresos: 1 con 5 días de estadía

| Casos Activos Ingresados en Moa HGL 16/8 /22 | | |
|--|-------|---------|
| FI | Casos | Estadia |
| 12-ago | 2 | 3 |
| 13-ago | 1 | 2 |
| Total | 3 | |

Asistencia Médica

Pesquisa comunidad del 15/8/2022

| Policlínicos | Universo | Pesquisados Comunidad | % | Universo Vulnerable | Vulnerable | % | IRA Sugestivos | De ellos Vulnerables |
|--------------|----------|-----------------------|------|---------------------|------------|------|----------------|----------------------|
| Rolo | 23317 | 8310 | 35.6 | 2840 | 2834 | 99.7 | 14 | 8 |
| Coloradas | 48127 | 16068 | 33.3 | 3223 | 3223 | 100 | 7 | 4 |
| Municipio | 71444 | 24378 | 34.1 | 6063 | 6057 | 99.9 | 21 | 12 |

Total de sugestivos en el municipio 21 en pesquisas 21 .

Test Rápidos.

En el día de ayer se realizaron 21 test, 1 positivos. Negativos 20.

Acumulado de test realizados: 7262

Acumulado de positivos: 859

Acumulado de negativos: 6403

SUMA 0 (+0)

| MUNICIPIO | U.ASISTENCIA LES | TOTAL CILINDROS | LLENOS | DEMANDA | . | AIRE COMPRIMIDO |
|-----------|----------------------|-----------------|------------------------------|---------|--------------------------|-----------------|
| Moa | HGL | 44 | 6(0 llenos) (6 en Bandas) | 40 | 24 horas | 0 (uso) |
| | H G Luis Bala Grande | 1 | 9996 L | | consumo 342 (21 días) | |
| | P. Juan Páez | 15 | 5 llenos | 0 | 7 días | 0 (Uso) |
| | P. Rolando Monterrey | 10 | 0 llenos | 0 | 0 días | 0 (Uso) |
| | TOTAL | 69 | 5 llenos | 40 | | 0 (Uso) |

Disponibilidad de Test de antígeno en el Municipio.

| | |
|-------|------|
| HGL | 2184 |
| PJMP | 460 |
| PRM | 628 |
| Total | 3272 |

Disponibilidad de Hipoclorito

- Farmacias comunitarias :4000
- Plan turquino: 300
- Total_ 4300 frascos

Laboratorio de Microbiología.

Total, de PCR realizados en el día 15/8/22 (0)

| | | | |
|--------------|---|---|-----------------------------|
| Coloradas | | HGL | |
| Rolo | | Universidad | |
| Viajeros | 0 | IRA Grave | |
| Primer Nivel | | Existencia: | 53 medios |
| Marineros | | Acumulado: Año 2022 Acumulado total Covid-19 | 4013 32939 |

COMPORTAMIENTO DE LA DE COVID 19 EN EL MUNICIPIO MOA EN LOS ÚLTIMOS 14 DÍAS.

Del 2 al 15 de agosto de 2022.

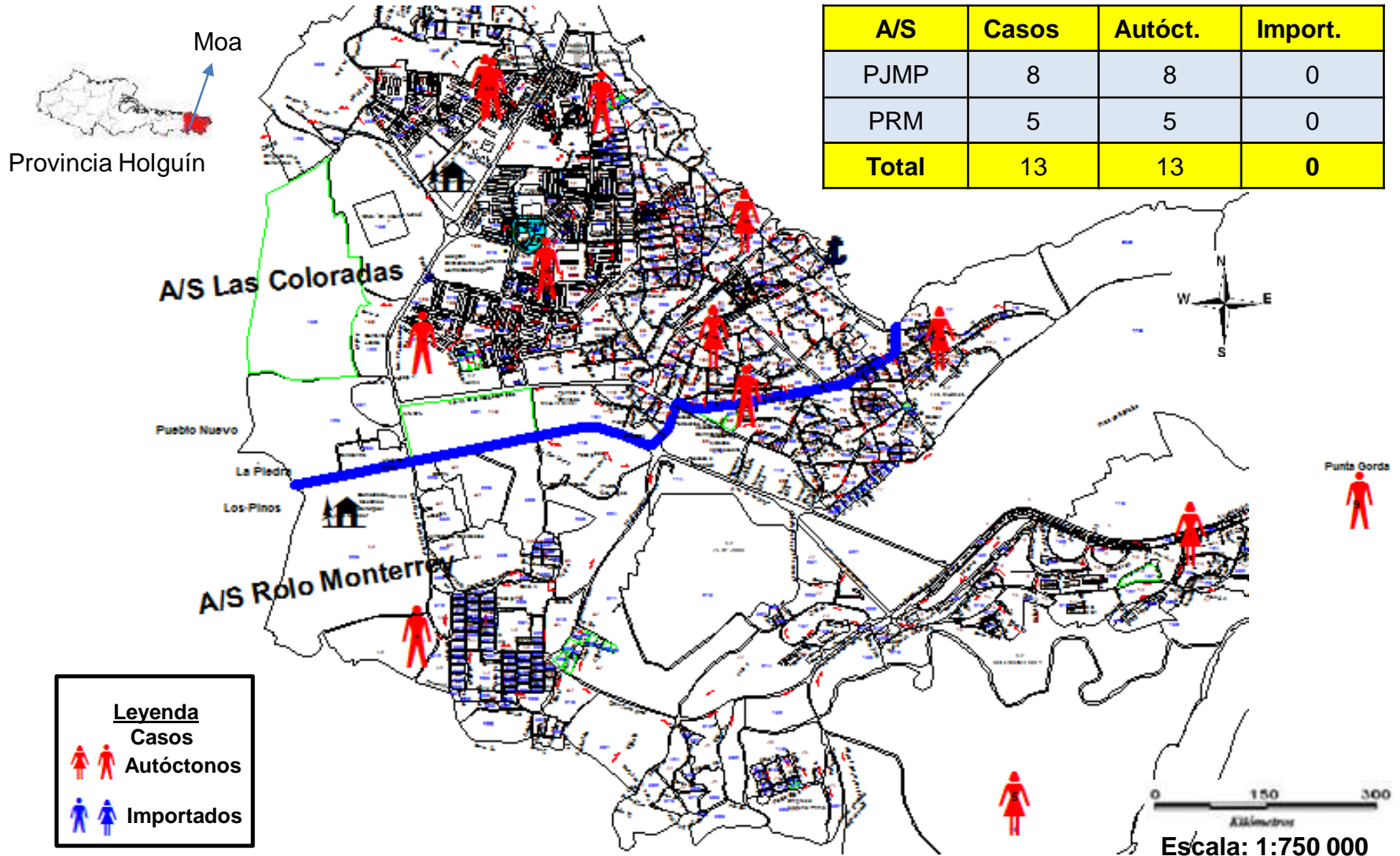

Confeccionado por: Lic. Yanisleydis Linares Matos. Geógrafa

COMPORTAMIENTO DE LAS IRA DEL MUNICIPIO MOA POR CONSEJOS POPULARES.

Martes 16 de agosto de 2022

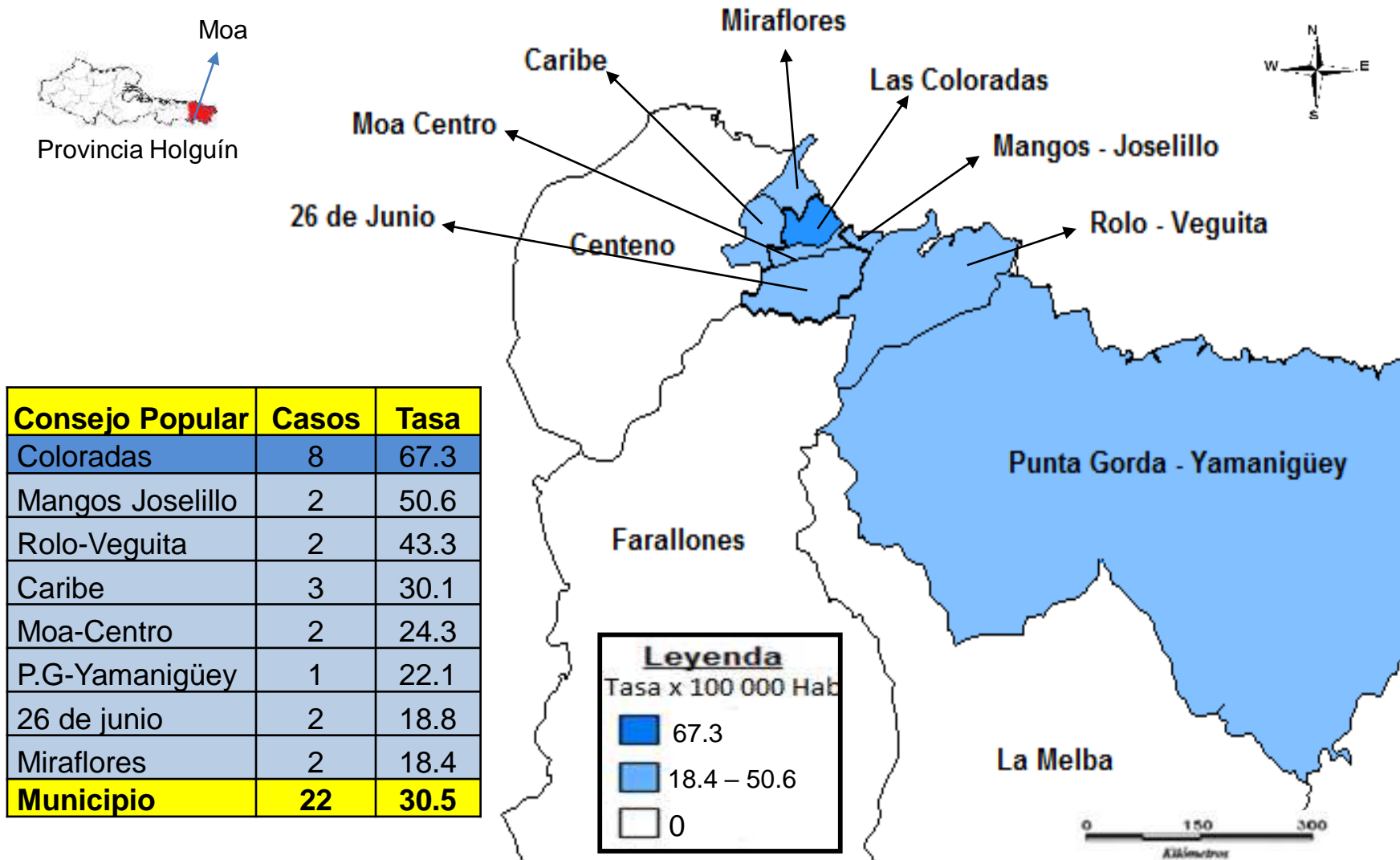

Confeccionado por: Lic. Yanisleydis Linares Matos. Geógrafa

COMPORTAMIENTO DE LAS IRA DEL MUNICIPIO MOA POR AREAS DE SALUD.

Martes 16 de agosto de 2022

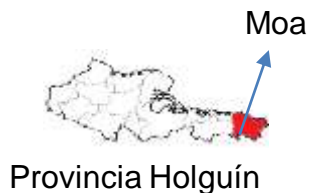

| Área de Salud | Casos | Tasa |
|------------------|-----------|-------------|
| PJMP | 15 | 30.7 |
| PRM | 7 | 30.0 |
| Municipio | 22 | 30.5 |

