



**Grupo Temporal Municipal
Viernes 12 de Agosto 2022.**



Ofensiva Contra El Enemigo

**Indicadores Entomoepidemiológicos:
Focalidad y Arbovirosis**

Atenciones Medicas por Fiebre Cierre (11/8/22)

A/S	Casos vistos síndrom e febril	Ing. Síndrom e Febril	En seguimiento HGL	Egresos	Negados	De Ellos Ingreso En Hogar	Fugas
JMPI	15	15				4	
PRM	15	15				6	
O/M	3	3					
Total	33	33	61/-20	17/-3	0	10	0

En lo que va de la semana tenemos mayor número de atenciones médicas por fiebre en comparación con la semana anterior (+58) . Ingresaron el 96,0 % de los pacientes atendidos. Se promedian 21,4 atenciones diarias.

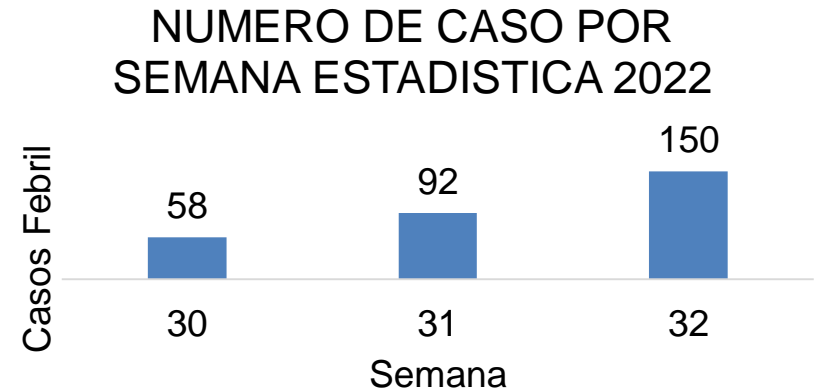

Vigilancia Serológica Cierre 11/8/22

Vigilancia del 12/8/2022 al 18/8/2022	Mono Día	Monos Ac	React Día	React Ac	React Día %	React Sem %	TI
Rolo	18	40	12	28	66,7	70,0	119,9
Coloradas	5	168	3	135	60,0	80,4	276,2
Total	23	208	15	163	65,2	78,4	225,7

Dengue. Reactividad Por Ocurrencia Ultimas 7 Semanas Municipio Moa. 2021.

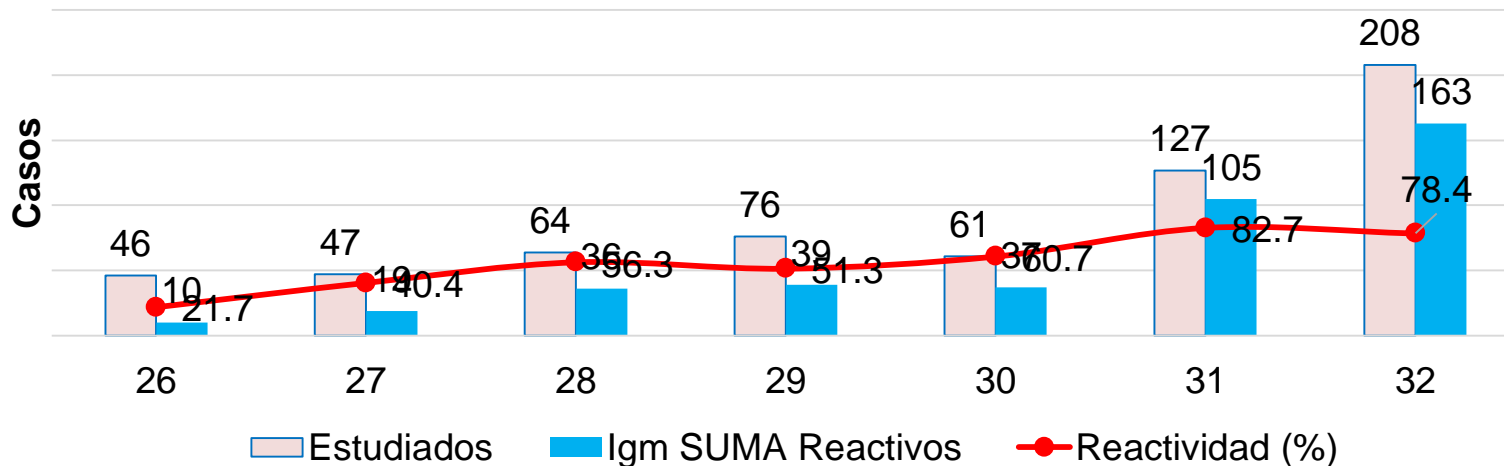

T. Incidencia de casos sospechosos de Dengue, por ocurrencia . Moa. Semana 27 a la Sem 32 del 2022

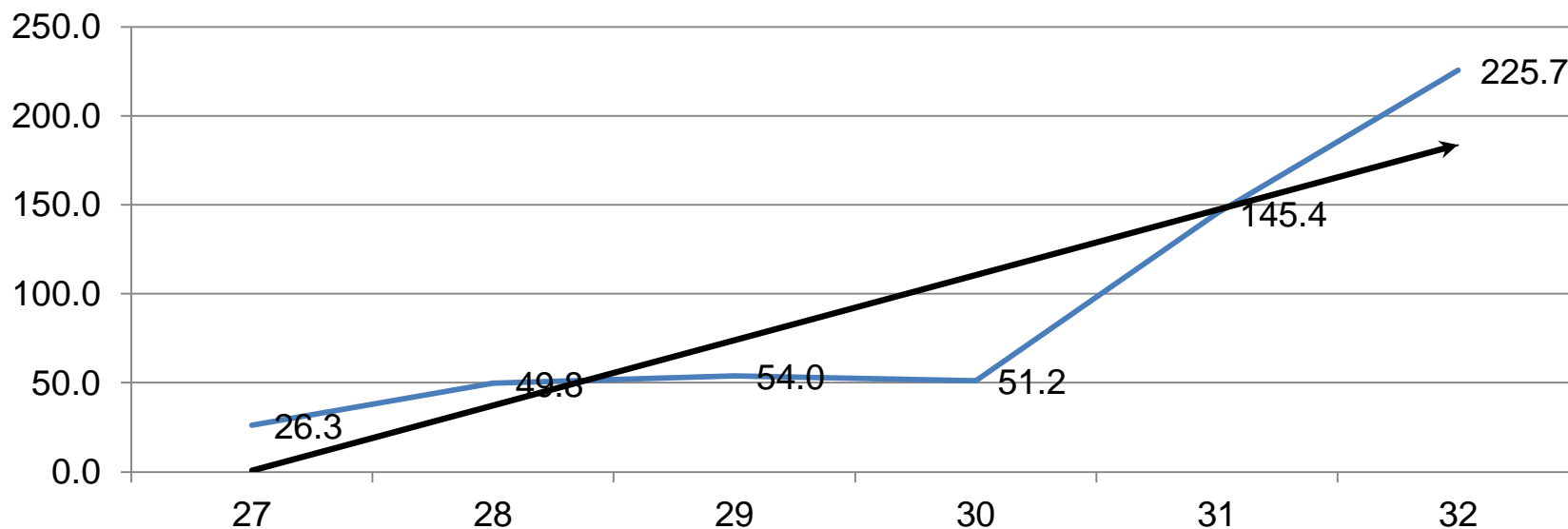

El municipio muestra una tendencia ascendente de la tasa de incidencia en las últimas 7 semanas.

Con mayor tasa de incidencia en igual período de la semana anterior (225,7 x 10⁵ hab contra 145,4 x 10⁵ hab. El PJMP con mayor TI que el PRM (276,2 x 10⁵ hab contra 173,9 x 10⁵ hab).

Vectores

Focos en el día: 17 En el ciclo de Agosto se acumulan: 29 (**6 adultos y 23 larvarios**) contra 42 del ciclo anterior (-13) En lo que va de año se acumulan: 776 (**170 adultos y 606 larvarios**) contra 537 en igual periodo del año anterior (+239)

Focos activos: 17 Focos certificados en el día: 5 Acumulados certificados: 12
Eventos en el día: 2 Activos: 5 Certificados: 0 Acum de eventos en el año: 234

Focos en centros de Trabajo en el día: 0 Acumulado: 0

Manzanas positivas del ciclo de Julio: 9

Rolo M: 3 MZ (33,3%) y JMPI: 6 MZ (66,6 %)

Manzanas reiterativas del ciclo: 6 para un 66,6%

Rolo M: 2 MZ: (33,3%) y JMPI: 4 MZ: (66,6%)

A/S	Focos día	Acum	Adultos día	Acum	Larvas día	Acum	IC	IB	Eventos
Rolo	10	11	1	1	9	10	0,63	0,63	1
Cdas	7	18	2	5	5	13	0,73	0,84	4
Mcpio	17	29	3	6	14	23	0,68	0,74	5

Focal Urbano

AREAS DE SALUD	Universos	Plan Fijo	Real	Cumpl %	Plan Acum	Real Acum	Diferencia	Cumpl %	Cerradas Netas	% de cerrada
RMC	7050	320	352	110,0	1280	1451	+171	20,6	26	1,8
JMPI	13570	617	275	44,6	2468	1689	-779	12,4	10	0,6
Mcpio	20620	937	627	66,9	3748	3140	-608	15,2	36	1,1

Municipio y JMPI incumplen en vivienda inspeccionada

Ciclo Urbano-Rural

AREAS DE SALUD	Univer so	Plan Día	Real	Cumpl %	Plan Acum	Real Acum	Diferencia	Cumpl %	Cerradas Netas	% de cerrada
RMC	7574	344	432	125,6	1376	1581	+205	20,9	26	1,6
JMPI	14253	647	325	50,2	2588	1789	-799	12,6	10	0,6
Mcpio	21827	991	757	76,4	3964	3370	-594	15,4	36	1,1

Municipio y JMPI incumplen en vivienda inspeccionada, Rolo cumplen en vivienda inspeccionada.

Comportamiento de los indicadores Urbano-Rural

Indicadores	Mcpio	RMC	JMPI	Indicador Permisible
Viviendas Insp.	15,4	20,9	12,6	18,16%
% de Casas Cerradas	1,1	1,6	0,6	1%
Muestras Colectadas	55	72	46	1 X 60
Decreto Ley	28	39	22	1 X 100
HDTA	23	22	24	18-20%

Municipio y JMPI incumplen en vivienda inspeccionada, Rolo incumple en muestra larvaria y en casas cerradas.

Decretos aplicados

Decretos aplicados	Día	Acum	Por Riesgo Día	Acum	Por Focos Día	Acum
RMC	12	41	7	24	5	17
JMPI	13	81	8	46	5	35
Total	25	122	15	70	10	52

Adulticida

A/S	Universo	Plan	Real	%	Plan Ac	Real Acum	%	Cerradas Acum	%
Rolo	2024	452	446	98,7	1614	1595	98,8	19	1,2
JMPI	2400	480	479	99,8	2030	1992	98,1	38	1,9
Mcpio	4424	932	925	99,2	3644	3587	98,4	57	1,6

Observación (57) Viviendas que no se le llegaron.

RM 19 (19 viviendas por no encontrarse los moradores).

JMPI: 38 (38 viviendas por no encontrarse los moradores).

Riesgos Ambientales del Municipio

Obstrucciones

➤ **Caribe:**

En los Edf: A-10, A-12, 22, 17,6 y B-2

➤ **Miraflores –Atlántico**

En los Edf Z y 4-A Atlántico

En los Edf 38,42 y 43 Miraflores.

➤ **Moa-Centro**

Frente a la Bodega Elegante.

➤ **Rolo-Vegueta**

En los Edf: 46, 30B-2, Giron 1 y 2

➤ **26 de Junio**

En la C/3era #9 Armando Mestre.

Salideros

➤ **Caribe**

Frente a la Triplanta del MININT ,Frente al Edf 36
En la Salida de la Placita del caribe.

➤ **Miraflores- Atlántico**

Frente al Edf Z Atlántico

Detrás del Edf 8-A Atlántico

En los Edf 30 y 31 Miraflores

➤ **Coloradas**

Frente a la escuela Cuba URSS

En Calle 10 Vista Alegre

➤ **26 de Junio**

Calle 5ta, 1era y 2da de Haití Chiquito

En c/11 la Laguna

En C/Principal y En C/ 3ra #1 Armando/M

Detrás de la escuela Armando /M

➤ **Rolo**

Frente a la Bodega de La Comercial.

Cajas de Ampiro Desbordadas

➤ **Caribe:**

Pegado al estadio de béisbol.
En el Edf B-2, Edf 48, Edf 31

➤ **Coloradas**

En el punto de Gas Licuado
Frente a la Secundaria José Martí
En el DIVED
Detrás de la Federación, En el Edf 1-A
En el puente de Silvano

➤ **Mangos Joselillo**

Calle 10 de Los Mangos

Microvertederos

➤ **Rolo- Veguita**

En el Edf 4 de Rolo

➤ **Miraflores –Atlántico**

En la Esquina del Edf 20

➤ **26 de Junio**

Frente al Kiosco de Armando Mestre
Frente a la Villa Deportiva Haití Chiquito
Viales 8 de Armando Mestre

Inspección Sanitaria Estatal:

En el día se realizaron un total de ISE. 21 PJMP 4) CMHE (4) HGL (5) PRM (8)

Decretos ley: 12

Paralizaciones: 0

Viviendas Desinfectadas: 0

Decreto Ley	Total	Lugar	Cuantía
272	12	Cinco en Viviendas por riesgos ambientales Dos en la cafetería Brisa del Mar Dos en el HGL Dos en la Bodega Vietnam Heroico Una en la cafeterita Mambo	Todas \$150

Manzanas En Transmisión Municipio: 107. (Mz- 104 Y Croquis 3)

JMP: Mz: 76 Croquis: 1

Consejo Popular Caribe: **Mz-106** C/ Antonio Montoto # 8 Aserio, **Mz-260** Edif 12 Aptp 2 Caribe, **Mz-261(3)** Triplanta Apart 9 Caribe, Edif Giron 3 Apto 26 Caribe, Edif Triplanta Apto 6 Caribe, **Mz-264 (3)** Edif 41 Apto 20 Caribe, Edif 45 Apto 26 Caribe, Base De Taxi Nro 15 Caribe, **Mz-268(2)** Edif 40 Apto 5 Caribe, Edif 40 Apto 15 Caribe, **mz-270** Edif 2 Apto 6 Caribe **Mz-271(5)**, Edif 10 Apt 27 Caribe, Edf 11 Apto 7 Caribe, Edif 10 Apto 41 Caribe, Edif 6 Apto 4 Caribe, Edif 10 Apto 27 Caribe **Mz-273(4)** Edf A-15 Apto 15 Caribe, Edif A12 Apto 3 Caribe, Edif A16 Apto 7 Caribe, Edif A-17 Apart 34 Caribe, **Mz-277 (4)** Edif 24 Apto 22 Y 12 Caribe, Edif 25 Apto 22 Caribe, Edif 28 Apt 58 Caribe, **Mz-278(4)** Edif 34 Apto 30 Caribe, edif 35 Apto 22 Caribe, Edif 30 Apto 13 Caribe, Edif 31 Apt 25 Caribe, , **Mz-493** (3) Parcelacion Caribe Calle B #14 Y 10 Caribe, Edif 16 Giron 1 Apart 24 Caribe, **Mz- 494** Edif 26 Apart 25 Caribe

Consejo Popular Moa Centro: **Mz-32(2)** Calle F # 4 La Playa, Calle G # 31f La Playa, **Mz-35 (3)** Calle D #1f La Playa, Calle D #3f La Playa, C/D #9 La Playa **Mz-38 (2)** C/ Pedro Sotto Alba # 37 La Playa, C/ B #30 F La Playa, **mz-39** C/ Fito Maceo # 20 La Playa, **Mz-40** (4) C/Ngullen V. Nro 10 La Playa, C/ Nguyen Vantroy # 19 Brisas Del Mar, C/ Ngullen Vantroy #19 Playa, Calle Nguyen Vantroy # 11 La Playa, **Mz-42** Edif 1 Apto 19 Moa-centro, **Mz-47** C/ Angel Romero # 3a Coloradas, **Mz-49** C/ Camilo Cienfuegos # 62 La Playa **Mz-52 (6)** C/ Jose Martí # 25 F (2) Pueblo Nuevo, C/ Jose Martí # 25 F Pueblo Nuevo, C/ Jose Martí 33 Pueblo Nuevo, C/Jose Marti #29 (2) Pueblo Nuevo **Mz-54(8)** C/Nguyen Vantroy #38 Pueblo Nuevo, C/4 # 2 Pueblo Nuevo, C/ Nguyen Vantroy # 34 Pueblo Nuevo, C/ Nguyen Vantroy # 32 (2) , Camilo C 58b La Playa, Calle Nguyen Vantroy # 40 Pueblo Nuevo, Camilo C 82 La Playa Pueblo Nuevo, **Mz-55(3)** Pasaje 1era Nro 12 Pueblo Nuevo, C/ Josue Paes # 48 Pueblo Nuevo, C/ Refugio #79 Pueblo Nuevo, **Mz-84** C/ Luis Corona # 7 Pueblo Nuevo, **Mz-85** C/ Rafael Garcia # 31 Pueblo Nuevo , **Mz-87 (2)** Rafael G # 16f Pueblo Nuevo, Regugio 48 Pueblo Nuevo, **Mz-89** C/ 4ta # 5d Pueblo Nuevo, **Mz-90** C/ Refugio # 23 Pueblo Nuevo, **Mz- 91** C/ Josue Pais # 31 Pueblo Nuevo, **Mz-92 (7)** C/ Josue Paes Nro 40 Pueblo Nuevo, c/ Rafael Garcia # 38 Pueblo Nuevo, c/ Rafael Garcia # 58 Pueblo Nuevo, rafel Garcia #46 Pueblo Nuevo, rafael G # 44 Pueblo Nuevo, calle Rafael Garcia #48 Pueblo Nuevo, C/ 4ta #50 Pueblo Nuevo, **Mz- 94** C/ Juan Paz Camejo #30 Pueblo Nuevo, **Mz-96 (3)** C/ Jose Marti # 67 Pueblo Nuevo, C/ 2da # 5 Pueblo Nuevo C/ Luis Corona # 86 Pueblo Nuevo, **Mz-97** C/ Renato Galvan #5-f Pueblo Nuevo, **Mz-163** C/ Angel Romero # 29f Coloradas, , **Mz-175 (2)** C/ H # 16 La Playa, C/ H # 18 F La Playa, **Mz-185** Ave Lenin # 62 Pueblo Nuevo, **Mz-243** C/ 5ta # 56 Los Mangos, **Mz-245** C/10 # 19 F Los Mangos **Mz-418** C/ Camilo Cienfuegos Pasaje 2da # 8 La Playa,

Consejo Popular Coloradas: **Mz-3 (9)** Edif 15 Apto 15 Coloradas, Edif 11 Apto 377 Coloradas, Edif 15 Apto 31 Colorada, Edif 15 Apto 46 Colorada, Edif 11 Apto 405 Coloradas, Edif 12 Apto 432 Coloradas, Edif 11 Apto 405 Coloradas, Edif 13 Apto 44 Coloradas, Edif 13 Apto 10 Colorada, **Mz-4(2)** Edif 16 Apto 19 Coloradas, Edif 29 Apto 11 Coloradas, **Mz-5** Calle 1ra #21b Coloradas, **Mz-6 C/ Virgilio Aguirre # 4 Coloradas**, **Mz-42** Calle Angel Romero #78 Coloradas Viejas, **Mz -45** C/ 6ta Pasaje 3ra # 8 Coloradas, **Mz-155 (4)** Edif 25 Apto 850 Coloradas, Edif 25 Apto 523 Coloradas, Edif 6-a Apart 11 Colorada, Edif 24 Apto 823 Coloradas, **Mz-157 (8)** Edif 16 Apto 565 Y 514 Las Coloradas, Edif 24 Apto 41, 22 , 33, 31 ,21 Coloradas, Edif 17a Apto 14 Coloradas, **Mz-162** C/ 1ra Pasaje 1ra # 5 B Las Coloradas , **Mz-163 (3)** C/10 Nro 27-a (3)coloradas, **Mz-166 (6)** Edif 19 Apto 30 , 3, 15 Y 1 Coloradas, Edif 1 Apto 7 Coloradas, Edif 24 Apto 27 Colorada, **Mz- 168** C/ Virgilio Aguirre # 41 Coloradas , **Mz-180** Calle 4ta #30 Vista Alegre, **Mz-182** C/ 3ra # 11 Vista Alegre, **Mz-183** Calle 2da #8a Vista Alegre, **M-196** Edif 2a Apto 3 Coloradas, **Mz-232** Calle B # 11a Parcelacion Coloradas , **Mz- 234** C/Paquito Gonzales # 12 Colorada (Edif2a Apto3 Coloradas), **Mz-257** Calle Mariana Grajales #20 F Coloradas, **Mz-284 (4)** Edif 8a Apto 11 Atlantico, Edif 8a Apto 11 Atlantico, ,Edif 3a Apto 18 (2) Coloradas, **Mz-296(3)** C/6ta #15, 21 Y # 17f Las Coloradas, **Mz-300 (2)** Edif 30 Apto 3 Coloradas, Edif 31 Apart 1 Colorada, **Mz-311(3)** Edif 18 Apto 638 Coloradas, Edif 14 Apart 512 Las Coloradas, Edif 22 Apart 8 Colorada, **Mz-333** C/ Virgilio Aguirre # 1 Coloradas, **Mz- 412** Calle 5ta #510 Coloradas, **Mz-416** C/E #702 Las Coloradas, **Mz-417 (2)** C/18 Nro 21 Coloradas, C/18 Nro 1 Fondo Coloradas,

Consejo Popular Miraflores: **Mz-154** Edif 3 Apto 23 Miraflores, **Mz-188 (3)** C/ Mariana Grajales # 8parcelacion Atlantico , Parcelacion Atlantico# 34, C/ Angel Romero # 160 Parcelacion Atlantico **Mz-189** Edif L Apto 12 Atlantico, **Mz-190 (3)**, Edif C Apto 5 Atlantico, Edif B Apto 9 Y 2 Atlantico, **Mz-283 (2)** Edif 13 Apto 26 Y 30 Miraflores, **Mz-285** Edif 6a Apto 4 Atlantico, **Mz- 332** Edif 35 Apart 1 Miraflores, **Mz-340(4)** Edif Q Apto 20 (2) Atlantico, Edif S Apto 27 Y 11 Atlantico, **Mz-365** Edif 22 Apart A-5 Miraflores, **Mz-367** Edif 44 Apto 30 Miraflores **Mz-405** Edif 7 Apto 1 Checa, **Mz-407(2)** Modulo 4 Apart 4 Biplanta Miraflores, Modulo 6 Apto 1 Miraflores, **Mz-408(2)** Edif 30 Apart 23 Miraflores. Edif 27 Apto 1 Rpto Mira Flores, **Mz-431** Casa #34 Parcelacion Atlantico

Croquis (1) -Pueblo Nuevo Centeno (2)

Abre: **Mz- 494** Edif 26 Apart 25 Caribe.

Cierra: **Mz-262** Edif A 4 Apto 19 Caribe, **Mz- 174** Calle Df #12 La Playa, **Mz- 248** C/E # 6 La Playa, **Mz- 288** Calle 13 #10 Coloradas,

PRM: Mz: 28 Croquis: 2

Consejo Popular Rolo Veguita:

Mz-128 Calle 9na # 207 Rolo Monterrey, **Mz-220** Edif 7 Apto 16 Rolo Monterrey, **Mz- 498** (2) Edif 44 Apto 12 Rolo Monterrey, Edif 41 Apto 9 Rolo Monterrey,

Consejo Popular 26 De Junio:

Mz-138 Giron 1 Apto 6 5 De Diciembre, **Mz- 200 (2)** Calle 7ma Pasaje 3ra # 18 Armando Mestre, Calle A # 19 Armando Mestre **Mz 211** C/25 Este % 5ta Y 3ra #3 Armando Mestre, **Mz-223** (2) Calle D # 23 5 De Diciembre, Calle E #15 5 De Diciembre, **Mz- 224** Viales 8 S/N Armando Mestre, **Mz-237(4)** Calle 5ta Pasaje 1ra # 17 Haití Chiquito, Avenida Lenin # 3 26 De Junio, Calle 2da # 10 Y 30 La Laguna, **Mz-239** Calle 5ta Pasaje 1ra # 4 Haití Chiquito, **Mz- 313** Calle 11 # 4 La Laguna, Calle K Pasaje 5ta # 7a Oreste Acosta, **Mz-342** Calle 1ra # 18 Armando Mestre, **Mz- 351** Calle G # 8 % Pasaje 9na Y 6ta Armando Mestre, **Mz- 511** Pasaje 1ra %1ra Y 3ra # 9 Armando Mestre , **Mz- 514** Pasaje 3ra % 3ra Y 5ta # 10 Armando Mestre, **Mz-515** Pasaje 1ra % 5ta Y 7ma # 8 Armando Mestre, **Mz- 529** Pasaje 9na # 5 %1ra Y 3ra Armando Mestre, **Mz-538** Calle 17 # 6 Armando Mestre, **Mz- 594 (2)** Avenida Lenin # 27 Y 26 De Junio (2) , **Mz- 596** Calle 5ta % 21 Y 23 Armando Mestre

Consejo Popular Mangos Joselillo:

Mz- 60 Calle 1ra #30 Los Mangos, **Mz- 113** Calle 10 Pasaje 1ra # 7 Los Mangos, , **Mz-117** Calle 14 # 37 Joselillo, **Mz-237** Avenida Lenin # 5 Los Mangos, **Mz-241 (2)** Calle 10 # 7 Y 13f Los Mangos

Consejo Popular Punta Gorda:

Mz- 6 Calle 9na S/N Punta Gorda Abajo. **Mz- 25** Cromita # 13 Punta Gorda Abajo

Croquis: Yamanigüey S/N Y Cupey (2)

Abre: **Mz-138** Giron 1 Apto 6 5 De Diciembre, **Mz- 200 (2)** Calle 7ma Pasaje 3ra # 18 Armando Mestre, Calle A # 19 Armando Mestre, **Mz 211** C/25 Este % 5ta Y 3ra #3 Armando Mestre, **Mz- 224** Viales 8 S/N Armando Mestre, **Mz- 351** Calle G # 8 % Pasaje 9na Y 6ta Armando Mestre, **Mz- 514** Pasaje 3ra % 3ra Y 5ta # 10 Armando Mestre, **Mz-515** Pasaje 1ra % 5ta Y 7ma # 8 Armando Mestre, **Mz-538** Calle 17 # 6 Armando Mestre **Mz- 60** Calle 1ra #30 Los Mangos, **Mz- 113** Calle 10 Pasaje 1ra # 7 Los Mangos, **Mz- 25** Cromita # 13 Punta Gorda Abajo

Cierra: **Mz-427** Calle 11 # 4 La Laguna

El Municipio En Los Últimos 21 Días Reporta 596 Atenciones Médicas Por Fiebre, Ingresados 587 Para Un 98.4%, Promedio 28.3 Atenciones Médicas Por Día.

Se Han Estudiado 279 Pacientes Con 231 Casos Sospechosos De Dengue Para Una Reactividad De 82.7%. La Mayor Reactividad En El Área De Juan Manuel Páez Con 84.4 % Y El Área Del Policlínico Rolando Monterrey Con 75.9 %.

La Tasa Incidencia De Casos Sospechosos De Dengue En Los Últimos 21 Días Es De 319.7 X 100 000 Habitantes, El Área De Salud Más Afectada Es Juan Manuel Páez Con Tasa De 388.7 X 100 000 Habitantes Y El Policlínico Rolo Monterrey Con Tasa De 175.5 X 100 000 Habitantes.

ESTRATIFICACIÓN DE CASOS POR CONSEJOS POPULARES ULTIMOS 21 DIAS

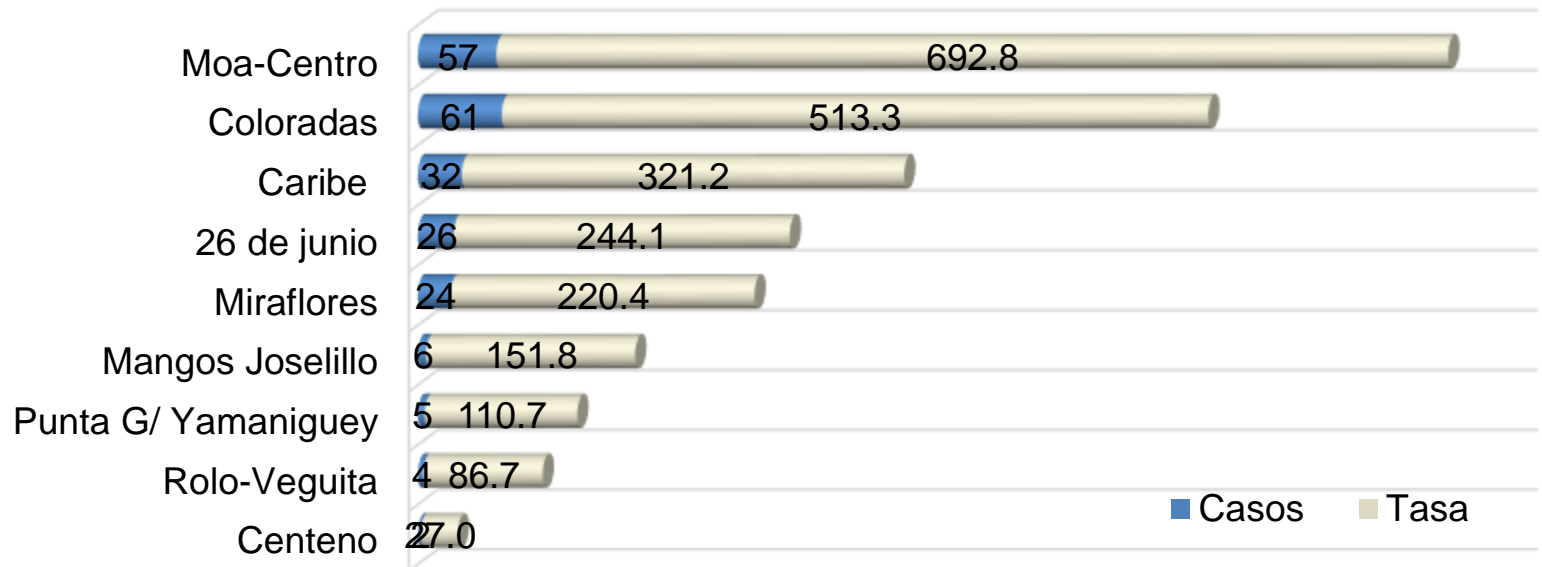

INFORME AL GRUPO TEMPORAL DE TRABAJO PARA LA PREVENCIÓN Y CONTROL DE LA COVID-19

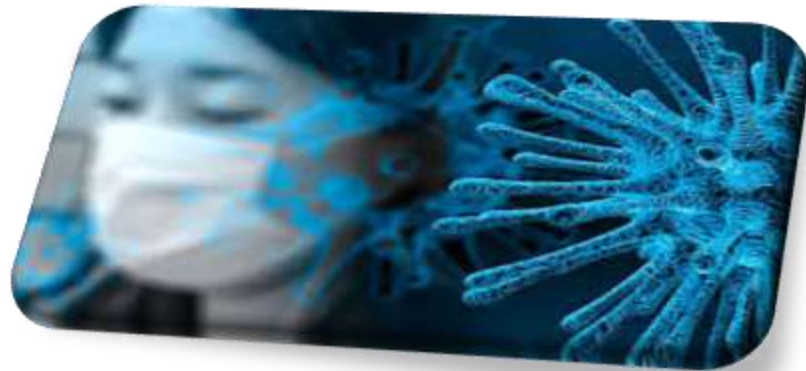

Viernes 12 de Agosto de 2022.

Pacientes Reportados de Críticos y Graves.

- ✓ Hay pacientes graves 4 y pacientes críticos (0)
- ✓ Ventilándose (0).
- ✓ Fallecidos 0 (HGL (0)

Nota: Ningún paciente relacionado con Covid-19.

COVID-19 CASOS POR MESES AÑO 2022

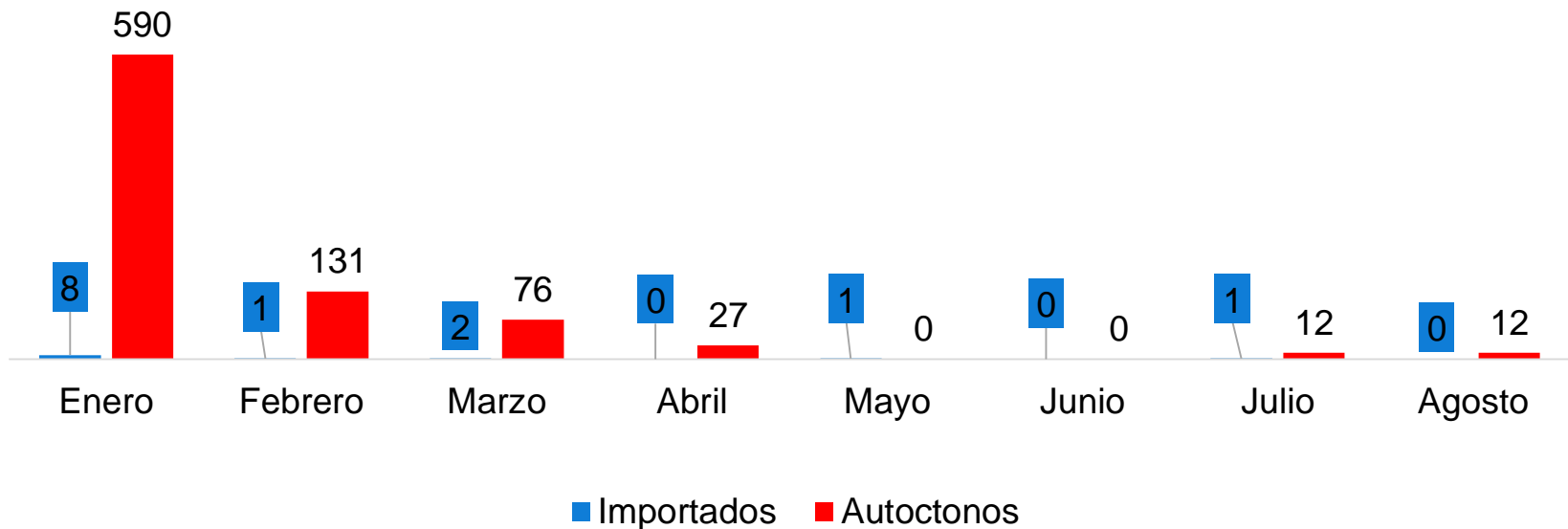

Actualización últimos 14 días (29/7/22- 11/8/22) total de casos **20 (+0)** de ellos autóctonos **20 (0) que el día anterior** para una tasa de incidencia de $27,6 \times 10^5 \text{ hab contra } 29,0 \times 10^5 \text{ hab}$) igual periodo de la semana anterior.

Femenino. 11 (55%) **Masculino: 9 (45 %)**

Por grupos de edades:
< 20 años: 13 (+0)
20 a 39 años: 6 (+0)
40 a 59 años: 1 (+0)
+ 60 años: 0 (+0) .



El 95% de los casos (19 presentó síntomas y un caso asintomático en el momento del diagnóstico para un (5%).

El 100 % (20) son contactos de casos positivos

Aportan casos en estos 14 días ambas áreas de salud Juan Manuel Páez: Total 11 casos, de ellos autóctonos (11) para una tasa de $22,5 \times 10^5$ habitantes. y , Rolo Monterrey: Total de 9 casos de ellos autóctonos (9) para una tasa de $38,5 \times 10^5$ habitantes el área de salud

Autóctonos:

Vigilancia: 17 para 85 % **Activos: 3 para 15%**

Controles de Foco 10 (4 Vigilancia y 6 Activos)

ESTRATIFICACIÓN DE CASOS POR CONSEJOS POPULARES ULTIMOS 14 DIAS

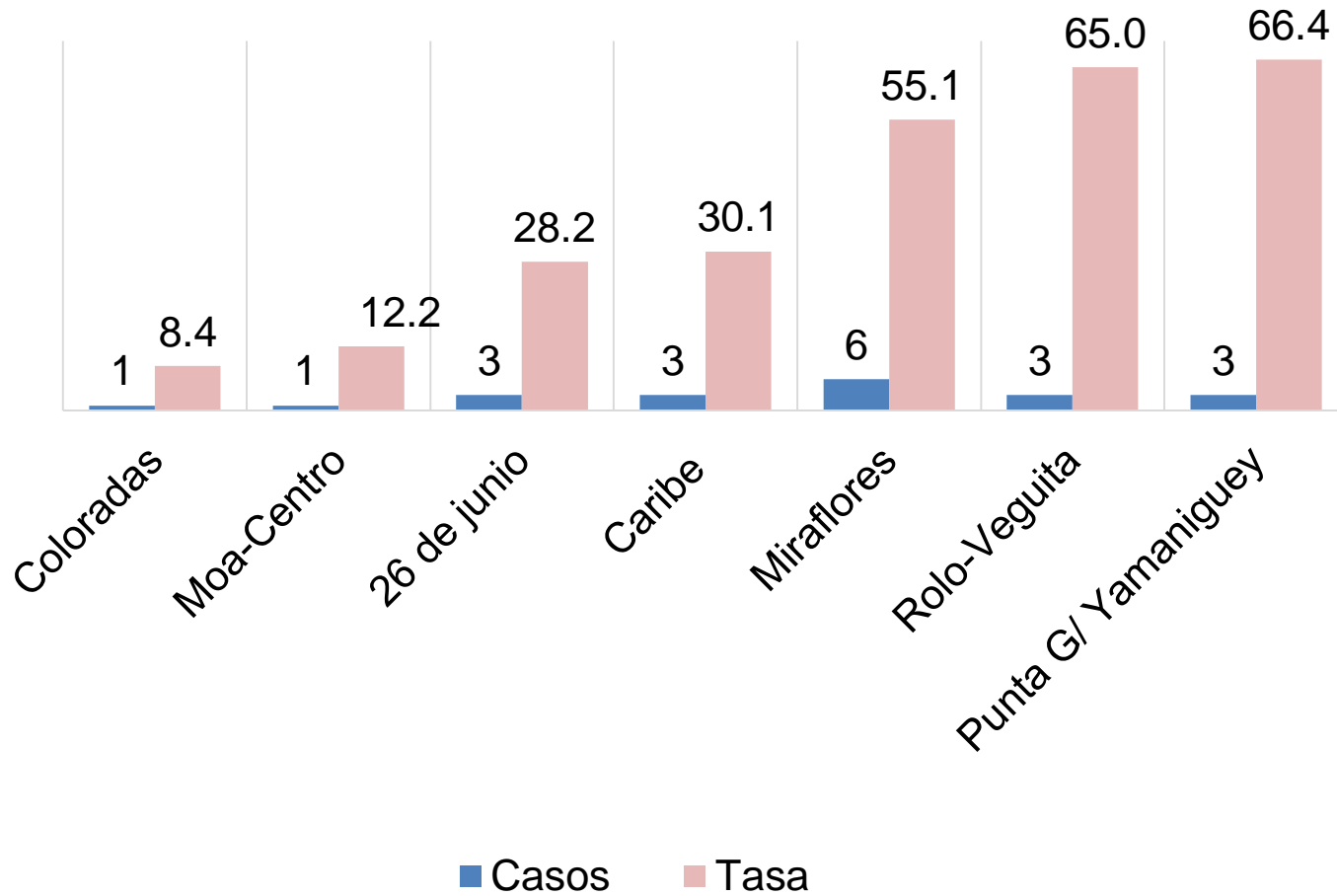

TENDENCIA COVID-19 MUNICIPIO MOA ULTIMOS 14 DIAS CASOS AUTOCTONOS

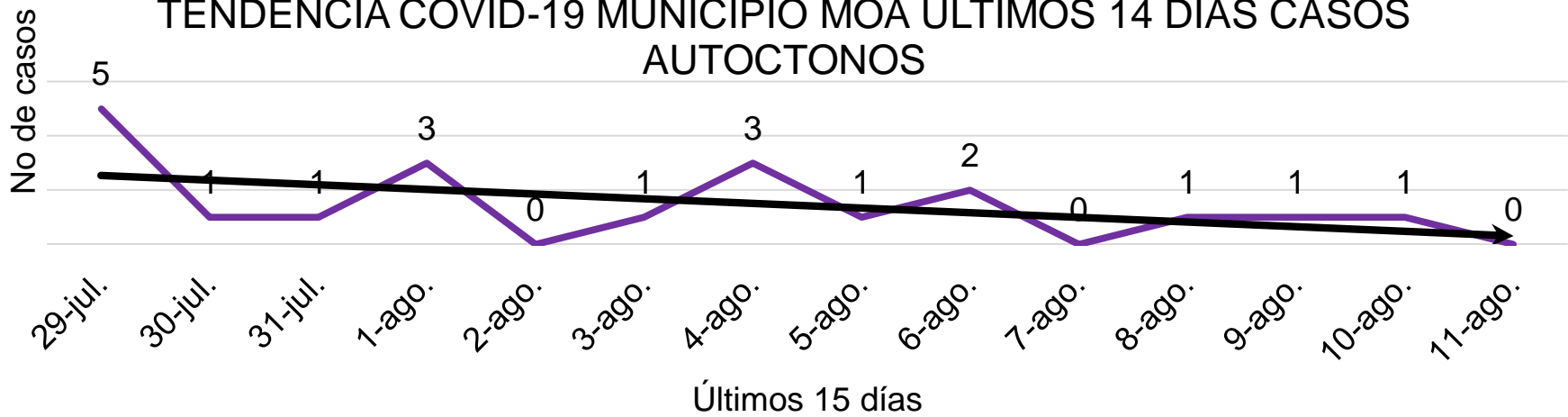

Con una tendencia descendente de la enfermedad en los últimos 14 días con un pico epidémico de 5 casos el día 29/7; seguido con 3 casos los días 1/8 y 4/8

TENDENCIA COVID-19 MUNICIPIO MOA ULTIMOS 14 DIAS. POR FTM AUTOCTONOS

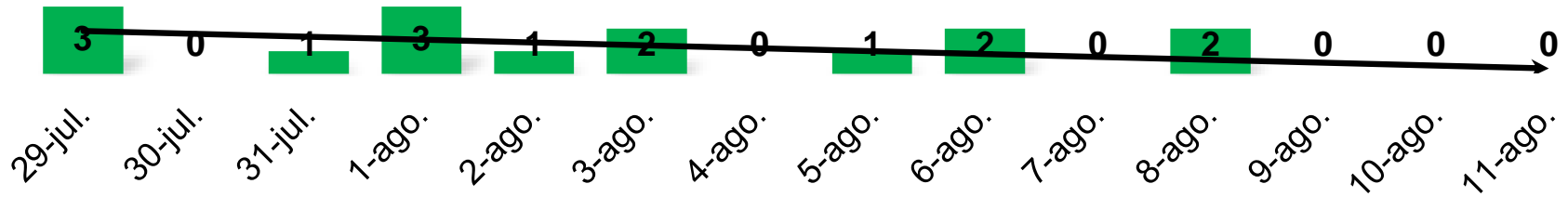

Con una tendencia descendente de la enfermedad en los últimos 14 días con el mayor número de muestras los días 29/7 y 1/8 con 3 muestras positivas, seguido de los días 3/8, 6/8 y 8/8 con 2 muestras positivas

Total de altas a evaluar al 5to día: 2

En los últimos 5 días en nuestro municipio se reporta 3 casos positivos:

Activos (3) de ellos ingresados en Moa (3).

Total de Pacientes Ingresados en Moa 5 de ellos: confirmados 3 y sospechosos 2.

Ingresados en Hospital G.L: 5

- Confirmados 3 (Moa 3; Otros Muncip 0)
- Sospechosos: 2 (Moa 3; Otros Muncip 0)
- Vigilancia: 0 (Moa:0; Otro Municipio 0)
- Total Egresos: 2 con 5 días de estadía



Casos Activos Ingresados en Moa HGL 12/8 /22		
FI	Casos	Estadía
08-ago	1	3
09-ago	1	2
10-ago	1	1
Total	3	

Asistencia Médica

Pesquisa comunidad del 11/8/2022

Policlínicos	Universo	Pesquisados Comunidad	%	Universo Vulnerabl e	Vulnerable	%	IRA Sugestivos	De ellos Vulnerables
Rolo	23317	8239	35,3	2840	2837	99.8	4	2
Coloradas	48127	16452	34,1	3223	3223	100	11	5
Municipio	71444	24691	34,5	6063	6060	99.9	15	7

Total de sugestivos en el municipio 15 en pesquisas 15.

Test Rápidos.

En el día de ayer se realizaron 15 test, 1 positivos. Negativos 14.

Acumulado de test realizados: 7229

Acumulado de positivos: 857

Acumulado de negativos: 6372

SUMA 0 (+0)

MUNICIPIO	U.ASISTENCIA LES	TOTAL CILINDROS	LLENOS	DEMANDA	.	AIRE COMPRIMID O
Moa	HGL	44	6(0 llenos) (6 en Bandas)	40	24 horas	0 (uso)
	H G Luis Bala Grande	1	11107 L		consumo 242 (25 días)	
	P. Juan Páez	15	3 llenos	0	10 días	0 (Uso)
	P. Rolando Monterrey	10	0 llenos	0	0 días	0 (Uso)
	TOTAL	69	3 llenos	40		0 (Uso)

Disponibilidad de Test de antígeno en el Municipio.

HGL	2229
PJMP	461
PRM	669
Total	3359

Disponibilidad de Hipoclorito

- Farmacias comunitarias :4066
Plan turquino: 435
Total_ 4501 frascos.
- Venta 171 frascos.

Laboratorio de Microbiología.

Total, de PCR realizados en el día 11/8/22 (0)

Coloradas		HGL	
Rolo		Universidad	
Viajeros	1	IRA Grave	
Primer Nivel		Existencia:	65 medios
Marineros		Acumulado: Año 2022 Acumulado total Covid-19	4004 32928

COMPORTAMIENTO DE LA DE COVID 19 EN EL MUNICIPIO MOA EN LOS ÚLTIMOS 14 DÍAS.

Del 29 de Julio al 11 de agosto de 2022.

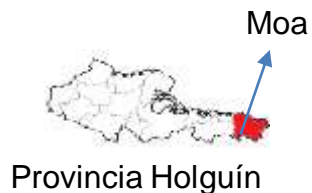

A/S	Casos	Autóct.	Import.
PJMP	11	11	0
PRM	9	9	0
Total	20	20	0

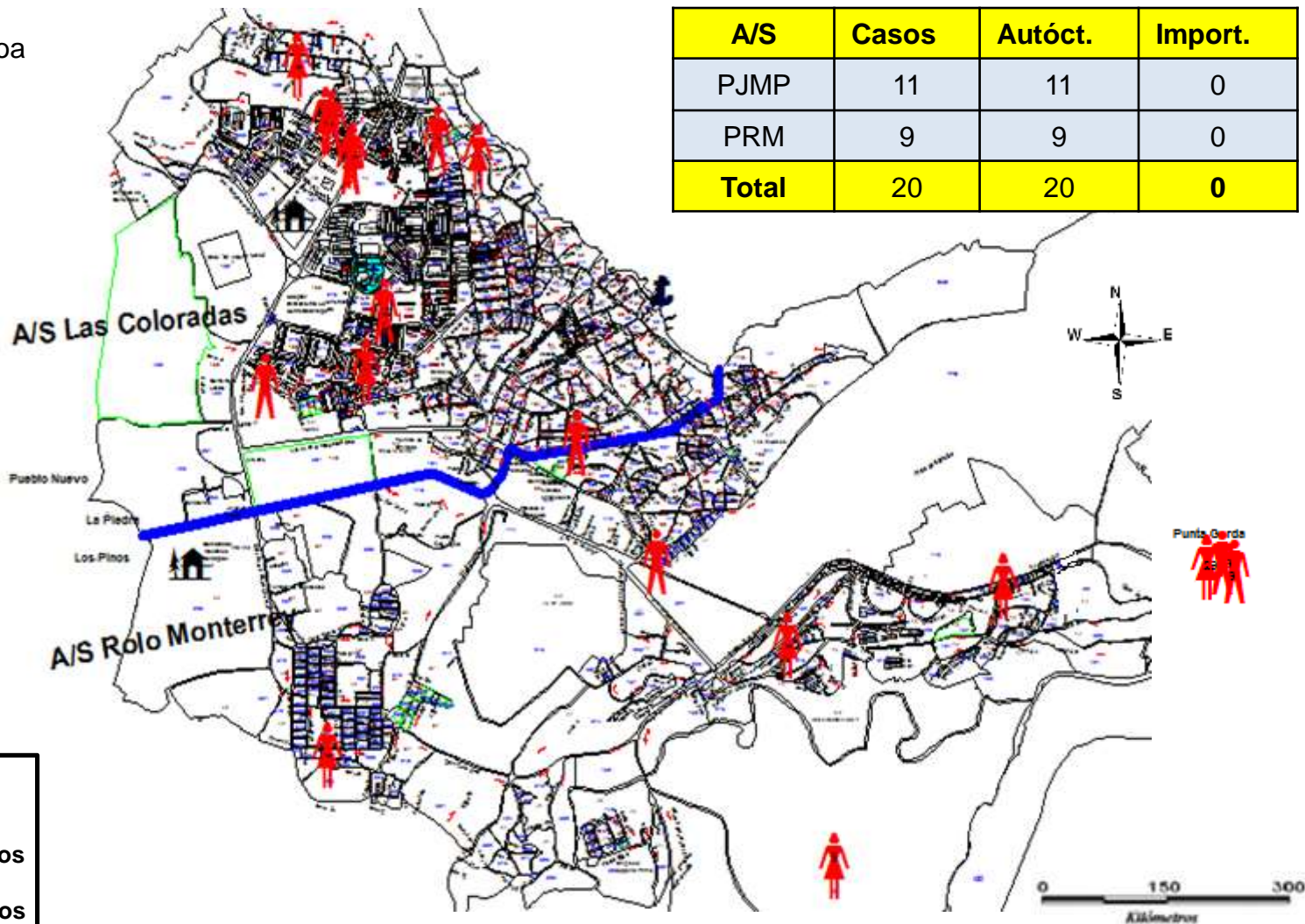

Leyenda

Casos

Autóctonos

Importados

Escala: 1:750 000