



**Grupo Temporal Municipal
Jueves 11 de Agosto 2022.**



Ofensiva Contra El Enemigo

**Indicadores Entomoepidemiológicos:
Focalidad y Arbovirosis**

Atenciones Medicas por Fiebre Cierre (10/8/22)

A/S	Casos vistos síndrom e febril	Ing. Síndrom e Febril	En seguimiento HGL	Egresos	Negados	Ingreso En Hogar	Fugas
JMPI	16	15			1	6	
PRM	6	6				3	
O/M	1	1					
Total	23	22	55/-18	16/-6	1	9	0

En lo que va de la semana tenemos mayor número de atenciones médicas por fiebre en comparación con la semana anterior (+56) . Ingresaron el 94,9 % de los pacientes atendidos. Se promedian 19,5 atenciones diarias.

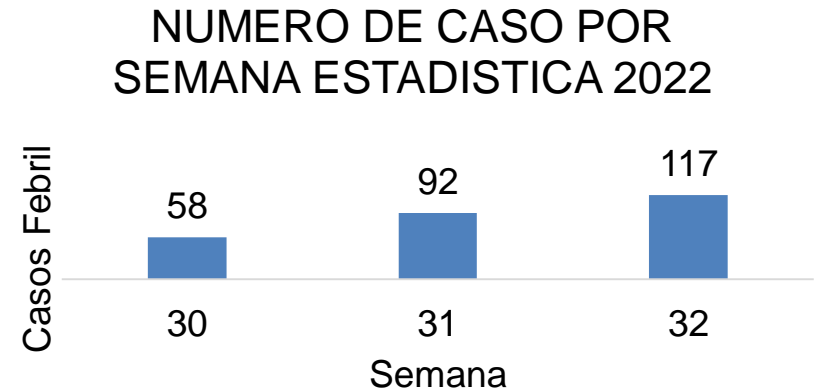

Vigilancia Serológica Cierre 10/8/22

Vigilancia del 5/8/2022 al 11/8/2022	Mono Día	Monos Ac	React Día	React Ac	React Día %	React Sem %	TI
Rolo	4	22	3	16	75,0	72,7	68,5
Coloradas	38	163	32	132	84,2	81,0	270,1
Total	42	185	35	148	83,3	80,0	204,9

Dengue. Reactividad Por Ocurrencia Ultimas 7 Semanas Municipio Moa. 2021.

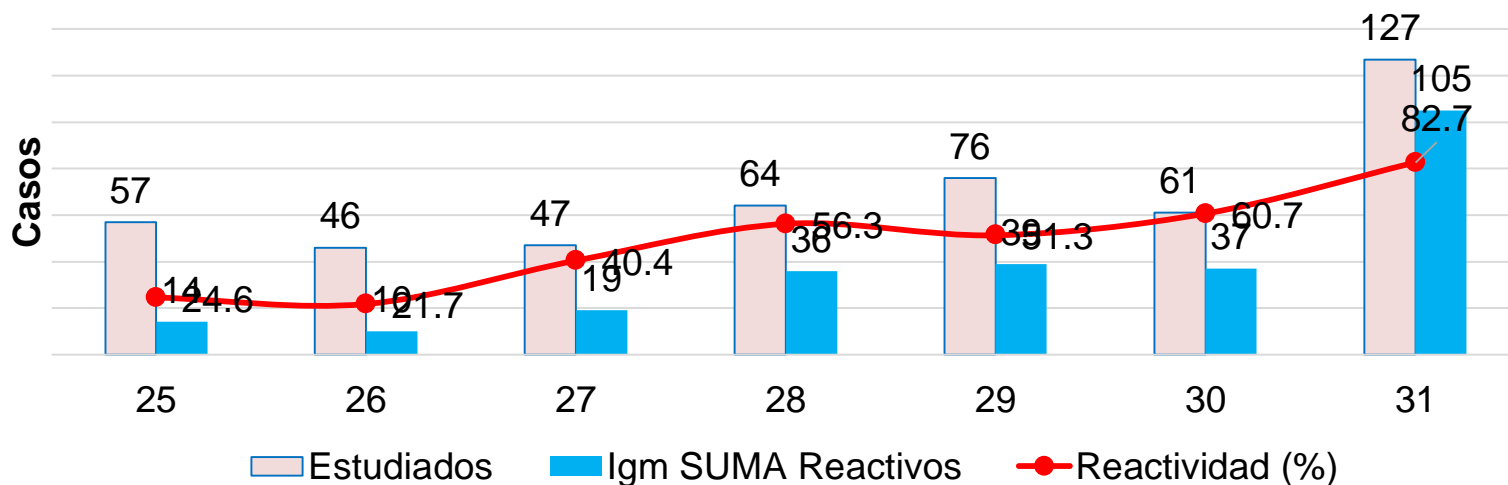

T. Incidencia de casos sospechosos de Dengue, por ocurrencia . Moa. Semana 27 a la Sem 32 del 2022

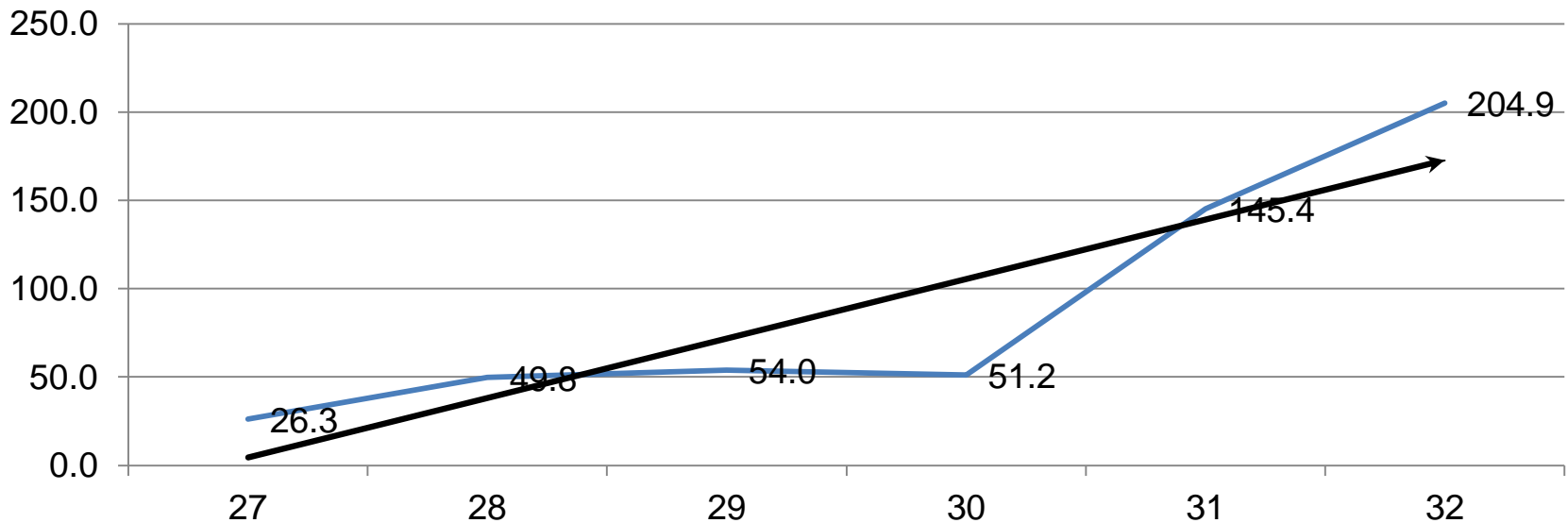

El municipio muestra una tendencia ascendente de la tasa de incidencia en las últimas 7 semanas.

Con mayor tasa de incidencia en igual período de la semana anterior (204,9 x 10⁵ hab contra 114,9 x 10⁵ hab. El PJMP con mayor TI que el PRM (272,1 x 10⁵ hab contra 137,1 x 10⁵ hab).

Vectores

Focos en el día: 5 En el ciclo de Agosto se acumulan: 12 (**3 adultos y 9 larvarios**) contra 39 del ciclo anterior (-27) En lo que va de año se acumulan: 759 (**167 adultos y 592 larvarios**) contra 537 en igual periodo del año anterior (+222)

Focos activos: 7 Focos certificados en el día: 7 Acumulados certificados: 7
Eventos en el día: 1 Activos: 3 Certificados: 0 Acum de eventos en el año: 232

Focos en centros de Trabajo en el día: 0 Acumulado: 0

Manzanas positivas del ciclo de Julio: 5

Rolo M: 1 MZ (20%) y JMPI: 4 MZ (80 %)

Manzanas reiterativas del ciclo: 3 para un 60%

Rolo M: 0 MZ: (0%) y JMPI: 3 MZ: (100%)

A/S	Focos día	Acum	Adultos día	Acum	Larvas día	Acum	IC	IB	Eventos
Rolo	1	1	0	0	1	1	0,09	0,09	0
Cdas	4	11	2	3	2	8	0,55	0,68	3
Mcpio	5	12	2	3	3	9	0,34	0,42	3

Focal Urbano

AREAS DE SALUD	Universos	Plan Fijo	Real	Cumpl %	Plan Acum	Real Acum	Diferencia	Cumpl %	Cerradas Netas	% de cerrada
RMC	7050	320	361	112,8	960	1099	+139	15,6	25	2,3
JMPI	13570	617	423	68,6	1851	1414	-437	10,4	15	1,1
Mcpio	20620	937	784	83,7	2811	2513	-298	12,2	40	1,6

Municipio y JMPI incumplen en vivienda inspeccionada

Ciclo Urbano-Rural

AREAS DE SALUD	Univer so	Plan Día	Real	Cumpl %	Plan Acum	Real Acum	Diferencia	Cumpl %	Cerradas Netas	% de cerrada
RMC	7574	344	361	104,9	1032	1149	+117	15,2	25	2,2
JMPI	14253	647	423	65,4	1941	1464	-477	10,3	15	1,0
Mcpio	21827	991	784	79,1	2973	2613	-360	12,0	40	1,5

Municipio y JMPI incumplen en vivienda inspeccionada, Rolo cumplen en vivienda inspeccionada.

Comportamiento de los indicadores Urbano-Rural

Indicadores	Mcpio	RMC	JMPI	Indicador Permisible
Viviendas Insp.	12,0	15,2	10,3	13.62%
% de Casas Cerradas	1,5	2,2	1,0	1%
Muestras Colectadas	62	115	46	1 X 60
Decreto Ley	27	40	22	1 X 100
HDTA	24	23	24	18-20%

Municipio y JMPI incumplen en vivienda inspeccionada, Rolo y Municipio incumplen en muestra larvaria.

Decretos aplicados

Decretos aplicados	Día	Acum	Por Riesgo Día	Acum	Por Focos Día	Acum
RMC	11	29	6	17	5	12
JMPI	10	68	5	38	5	30
Total	21	97	11	55	10	42

Adulticida

A/S	Universo	Plan	Real	%	Plan Ac	Real Acum	%	Cerradas Acum	%
Rolo	2024	464	459	98,9	1162	1149	98,9	13	1,1
JMPI	2400	526	513	97,5	1550	1513	97,6	37	2,4
Mcpio	4424	990	972	98,2	2712	2662	98,2	50	1,9

Observación (50) Viviendas que no se le llegaron.

RM 13 (13 viviendas por no encontrarse los moradores).

JMPI: 37 (37 viviendas por no encontrarse los moradores).

Riesgos Ambientales del Municipio

Obstrucciones

➤ **Caribe:**

En los Edf: A-10, A-12, 22, 17,6 y B-2

➤ **Miraflores –Atlántico**

En los Edf Z y 4-A Atlántico

En los Edf 38,42 y 43 Miraflores.

➤ **Moa-Centro**

Frente a la Bodega Elegante.

➤ **Rolo-Vegueta**

En los Edf: 46, 30B-2, Giron 1 y 2

➤ **26 de Junio**

En la C/3era #9 Armando Mestre.

Salideros

➤ **Caribe**

Frente a la Triplanta del MININT ,Frente al Edf 36
En la Salida de la Placita del caribe.

➤ **Miraflores- Atlántico**

Frente al Edf Z Atlántico

Detrás del Edf 8-A Atlántico

En los Edf 30 y 31 Miraflores

➤ **Coloradas**

Frente a la escuela Cuba URSS

En Calle 10 Vista Alegre

➤ **26 de Junio**

Calle 5ta, 1era y 2da de Haití Chiquito

En c/11 la Laguna

En C/Principal y En C/ 3ra #1 Armando/M

Detrás de la escuela Armando /M

➤ **Rolo**

Frente a la Bodega de La Comercial.

Cajas de Ampiro Desbordadas

- **Caribe:**
Pegado al estadio de béisbol.
En el Edf B-2, Edf 48, Edf 31
- **Coloradas**
En el punto de Gas Licuado
Frente a la Secundaria José Martí
En el DIVED
Detrás de la Federación, En el Edf 1-A
En el puente de Silvano
- **Mangos Joselillo**
Calle 10 de Los Mangos

Microvertederos

- **Rolo- Veguita**
En el Edf 4 de Rolo
- **Miraflores –Atlántico**
En la Esquina del Edf 20
- **26 de Junio**
Frente al Kiosco de Armando Mestre
Frente a la Villa Deportiva Haití Chiquito
Viales 8 de Armando Mestre

Inspección Sanitaria Estatal:

En el día se realizaron un total de ISE. 14 PJMP 4) CMHE (0) HGL (4) PRM (6)

Decretos ley: 1

Paralizaciones: 0

Viviendas Desinfectadas: 0

Decreto Ley	Total	Lugar	Cuantía
272	1	Una en el HGL por higiene	\$150

Manzanas En Transmisión Municipio: 102. (Mz- 99 Y Croquis 3)

Jmp: Mz: 81 Croquis: 1.

Consejo Popular Caribe:

Mz-106 C/ Antonio Montoto # 8 Aserio, **Mz-260** Edif 12 Apt 2 Caribe, **Mz-261(3)** Triplanta Apart 9 Caribe, Edif Giron 3 Apto 26 Caribe, Edif Triplanta Apto 6 Caribe, **Mz-262(2)** Edif A 4 Apto 19 Caribe, Edif A8 Apto 23 Caribe, **Mz-264 (3)** Edif 41 Apto 20 Caribe, Edif 45 Apto 26 Caribe, Base De Taxi Nro 15 Caribe, **Mz-268(4)** Edif 38 Apto 30 Caribe, Edif 40 Apto 37 Caribe, Edif 40 Apto 36 Caribe, Edif 40 Apto 15 Caribe, **Mz-270** Edif 2 Apto 6 Caribe **Mz-271(6)**, Edif 10 Apto 26, 27(2) Y 41 Caribe, Edif 11 Apto 7 Caribe, Edif 6 Apto 4 Caribe, **Mz-273(4)** Edif A-15 Apto 15 Caribe, Edif A12 Apto 3 Caribe, Edif A16 Apto 7 Caribe, Edif A-17 Apart 34 Caribe, **Mz-277 (5)** Edif 24 Apto 22 Y 12 Caribe, Edif 25 Apto 22 Caribe, Edif 28 Apt 58 Caribe, Edif 29 Apt 39 Caribe, **Mz-278(4)** Edif 34 Apto 30 Caribe, Edif 35 Apto 22 Caribe, Edif 30 Apto 13 Caribe, Edif 31 Apt 25 Caribe, , **Mz-493** (3) Parcelacion Caribe Calle B #14 Y 10 Caribe, Edif 16 Giron 1 Apart 24 Caribe

Consejo Popular Moa Centro:

Mz-32(2) Calle F # 4 La Playa, Calle G # 31f La Playa, **Mz-35 (3)** Calle D #1f La Playa, Calle D #3f La Playa, C/D #9 La Playa **Mz-38 (2)** C/ Pedro Sotto Alba # 37 La Playa, C/ B #30 F La Playa, **Mz-39** C/ Fito Maceo # 20 La Playa, **Mz-40** (2) C/Nguyen V. Nro 19 La Playa, C/ Nguyen Vantroy # 19 Brisas Del Mar, **Mz-42** Edif 1 Apto 19 Moa-Centro, **Mz-47** C/ Angel Romero # 3a Coloradas, **Mz-49** C/ Camilo Cienfuegos # 62 La Playa **Mz-52 (6)** C/ Jose Martí # 25 F (2) Pueblo Nuevo, C/ Jose Martí # 25 F Pueblo Nuevo, C/ Jose Martí 33 Pueblo Nuevo, C/Jose Marti #29 (2) Pueblo Nuevo **Mz-54(8)** C/Nguyen Vantroy #38 Pueblo Nuevo, C/4 # 2 Pueblo Nuevo, C/ Nguyen Vantroy # 34 Pueblo Nuevo, C/ Nguyen Vantroy # 32 (2) , Camilo C 58b La Playa, Calle Nguyen Vantroy # 40 Pueblo Nuevo, Camilo C 82 La Playa Pueblo Nuevo, **Mz-55(3)** Pasaje 1era Nro 12 Pueblo Nuevo, C/ Josue Paes # 48 Pueblo Nuevo, C/ Refugio #79 Pueblo Nuevo, **Mz-84** C/ Luis Corona # 7 Pueblo Nuevo, **Mz-85** C/ Rafael Garcia # 31 Pueblo Nuevo , **Mz-87 (2)** Rafael G # 16f Pueblo Nuevo, Regugio 48 Pueblo Nuevo, **Mz-89** C/ 4ta # 5d Pueblo Nuevo, **Mz-90** C/ Refugio # 23 Pueblo Nuevo, **Mz-92 (8)** C/ Josue Paes Nro 40 Pueblo Nuevo, C/ Rafael Garcia # 38 Pueblo Nuevo, C/ Rafael Garcia # 58 Pueblo Nuevo, Rafael G # 44 Pueblo Nuevo, Rafael Garcia #46 Pueblo Nuevo, Calle Rafael Garcia #48 Pueblo Nuevo, Rafael G # 58 Pueblo Nuevo, C/ 4ta #50 Pueblo Nuevo, **Mz-96 (3)** C/ Jose Marti # 67 Pueblo Nuevo, C/ 2da # 5 Pueblo Nuevo C/ Luis Corona # 86 Pueblo Nuevo, **Mz-97** C/ Renato Galvan #5-F Pueblo Nuevo, **Mz-163** C/ Angel Romero # 29f Coloradas, **Mz- 174** Calle Df #12 La Playa, **Mz-175 (2)** C/ H # 16 La Playa, C/ H # 18 F La Playa, **Mz-185** Ave Lenin # 62 Pueblo Nuevo, **Mz-243** C/ 5ta # 56 Los Mangos, **Mz-245** C/10 # 19 F Los Mangos, **Mz- 248** C/E # 6 La Playa, **Mz-418** C/ Camilo Cienfuegos Pasaje 2da # 8 La Playa,

Consejo Popular Coloradas:

Mz-3 (10) Edif 17 Apto 11 Coloradas, Edif 15 Apto 15 Y 31,46 Coloradas, Edif 11 Apto 405 (2) Y 432 Coloradas, Edif 12 Apto 432 Y 423 Coloradas, Edif 13 Apt 10 Y 44 Colorada **Mz-4(2)** Edif 16 Apto 19 Coloradas, Edif 29 Apto 11 Coloradas, **Mz-5** Calle 1ra #21b Coloradas, **Mz-6 C/ Virgilio Aguirre # 4 Coloradas**, **Mz-42** Calle Angel Romero #78 Coloradas Viejas, **Mz -45 C/ 6ta Pasaje 3ra # 8 Coloradas**, **Mz-155 (5)** Edif 24 Apto 823 Coloradas, Edif 25 Apt 523 Colordas ,Edif 6-A Apart 11 Colorada,Edif 25 Apto 850 Coloradas, Edif 7 Apto 2 Coloradas, **Mz-157 (9)** Edif 16 Apto 576, 565 Y 514 Las Coloradas, Edif 24 Apto 41, 22 , 33, 31 ,21 Coloradas, Edif 17a Apto 14 Coloradas, **Mz-162 C/ 1ra Pasaje 1ra # 5 B Las Coloradas** , **Mz-163 (3)** C/10 Nro 27-A (3)Coloradas, **Mz-166 (6)** Edif 19 Apto 30 , 3, 15 Y 1 Coloradas, Edif 1 Apto 7 Coloradas, Edf 24 Apt 27 Colorada, **Mz- 168** C/ Virgilio Aguirre # 41 Coloradas , **Mz-180** Calle 4ta #30 Vista Alegre, **Mz-182** C/ 3ra # 11 Vista Alegre, **Mz-183** Calle 2da #8a Vista Alegre, **M-196 (2)** Edf 2a Apto 3 (2) Coloradas, **Mz-232** Calle B # 11a Parcelacion Coloradas , **Mz-234** C/Paquito Gonzales # 12 Colorada (Edif2a Apto3 Coloradas), **Mz-257** Calle Mariana Grajales #20 F Coloradas, **Mz-284 (4)** Edif 8a Apto 11 Atlantico, Edif 8a Apto 11 Atlantico, ,Edif 3a Apto 18 (2) Coloradas, **Mz-288** Calle 13 #10 Coloradas, **Mz-296(3)** C/6ta #15, 21 Y # 17f Las Coloradas, **Mz-300** Edif 30 Apto 3 Coloradas, **Mz-311(3)** Edif 18 Apto 638 Coloradas, Edif 14 Apart 512 Las Coloradas, Edf 22 Apat 8 Colorada,**Mz-333** C/ Virgilio Aguirre # 1 Coloradas, **Mz-416** C/E #702 Las Coloradas, **Mz-417 (3)** C/18 Nro 16 Y 21 Coloradas, C/18 Nro 1 Fondo Coloradas,

Consejo Popular Miraflores:

Mz-154 Edif 3 Apto 23 Miraflores, **Mz-188 (3)** C/ Mariana Grajales # 8parcelacion Atlantico , Parcelacion Atlantico# 34, C/ Angel Romero # 160 Parcelacion Atlantico **Mz-189** Edif L Apto 12 Atlantico, **Mz-190 (3)**, Edif C Apto 5 Atlantico, Edif B Apto 9 Y 2 Atlantico, **Mz-283 (2)** Edif 13 Apto 26 Y 30 Miraflores, **Mz-285** Edif 6a Apt 4 Atlantico, **Mz- 332** Edif 35 Apart 1 Miraflores, **Mz-340(6)** Edif Q Apto 47 Y 20 (2) Atlantico, Ediif S Apto 27 Y 11 Atlantico, Edif R Apto 21 Atlantico, **Mz-365** Edif 22 Apart A-5 Miraflores, **Mz-367** Edif 44 Apto 30 Miraflores **Mz-405** Edif 7 Apto 1 Checa, **Mz-407(4)** Modulo 9 Apto 1 Miraflores, Modulo 4 Apart 4 Biplanta Miraflores, Modulo 6 Apto 1 Miraflores, Edf 89 Apto 6 Miraflores **Mz-408(3)** Edif 25 Apto 21 Miraflores, Edif 30 Apart 23 Miraflores. Edif 27 Apto 1 Rpto Mira Flores, **Mz-431** Casa #34 Parcelacion Atlantico

Croquis (1): -Pueblo Nuevo Centeno (2)

Abre: **Mz-84** C/ Luis Corona # 7 Pueblo Nuevo, **Mz- 174** Calle Df #12 La Playa, **Mz- 248** C/E # 6 La Playa, **Mz -45** C/ 6ta Pasaje 3ra # 8 Coloradas, **Mz- 288** Calle 13 #10 Coloradas, **Mz-431** Casa #34 Parcelacion Atlantico
Cierra: **Mz-302** Edif B3 Apto 33 Caribe, **Mz-41** Calle Nguyen Vantroy # 8 La Playa, **Mz-94** C/ Juan Paz Camejo #30 Pueblo Nuevo, C/ 4ta #50 Pueblo Nuevo ,

PRM: Mz: 18 Croquis: 2

Consejo Popular Rolo Veguita:

Mz-128 Calle 9na # 207 Rolo Monterrey, **Mz- 498 (2)** Edif 44 Apto 12 Rolo Monterrey, Edif 41 Apto 9 Rolo Monterrey,

Consejo Popular 26 De Junio:

, **Mz-223** Calle D # 23 5 De Diciembre, **Mz-237(4)** Calle 5ta Pasaje 1ra # 17 Haití Chiquito, Avenida Lenin # 3 26 De Junio, Calle 2da # 10 Y 30 La Laguna, **Mz-239** Calle 5ta Pasaje 1ra # 4 Haití Chiquito, **Mz- 313** Calle 11 # 4 La Laguna, **Mz-342** Calle 1ra # 18 Armando Mestre,. **Mz-427** Calle 11 # 4 La Laguna , **Mz- 511** Pasaje 1ra %1ra Y 3ra # 9 Armando Mestre , **Mz- 529** Pasaje 9na # 5 %1ra Y 3ra Armando Mestre, **Mz- 594 (2)** Avenida Lenin # 27 Y 26 De Junio (2) , **Mz- 596** Calle 5ta % 21 Y 23 Armando Mestre.

Consejo Popular Mangos Joselillo:

Mz-241 Calle 10 # 13f Los Mangos, **Mz-117** Calle 14 # 37 Joselillo, **Mz-237** Avenida Lenin # 5 Los Mangos

Consejo Popular Punta Gorda:

Mz- 6 Calle 9na S/N Punta Gorda Abajo.

Croquis: Yamanigüey S/N Y Cupey

Abre: Mz-342 Calle 1ra # 18 Armando Mestre

Cierra: Mz- Mz-220 Edif 7 Apto 16 Rolo Monterrey, **Mz-111** Calle Antonio Boizan # 2 26 De Junio, **Mz- 200 (2)** Calle 7ma Pasaje 3ra # 18 Armando Mestre, Calle A # 19 Armando Mestre, **Mz- 549** Pasaje 17 / 1ra Y 3ra # 6 Armando Mestre.

El Municipio En Los Últimos 21 Días Reporta 551 Atenciones Médicas Por Fiebre, Ingresados 546 Para Un 99.0%, Promedio 26.2 Atenciones Médicas Por Día.

Se Han Estudiado 268 Pacientes Con 223 Casos Sospechosos De Dengue Para Una Reactividad De 83.2 %. La Mayor Reactividad En El Área De Juan Manuel Páez Con 84.8 % Y El Área Del Policlínico Rolando Monterrey Con 72.9 %.

La Tasa Incidencia De Casos Sospechosos De Dengue En Los Últimos 21 Días Es De 308.7 X 100 000 Habitantes, El Área De Salud Más Afectada Es Juan Manuel Páez Con Tasa De 401.0 x 100 000 Habitantes Y El Policlínico Rolo Monterrey Con Tasa De 115.5 X 100 000 Habitantes.

ESTRATIFICACIÓN DE CASOS POR CONSEJOS POPULARES ULTIMOS 21 DIAS

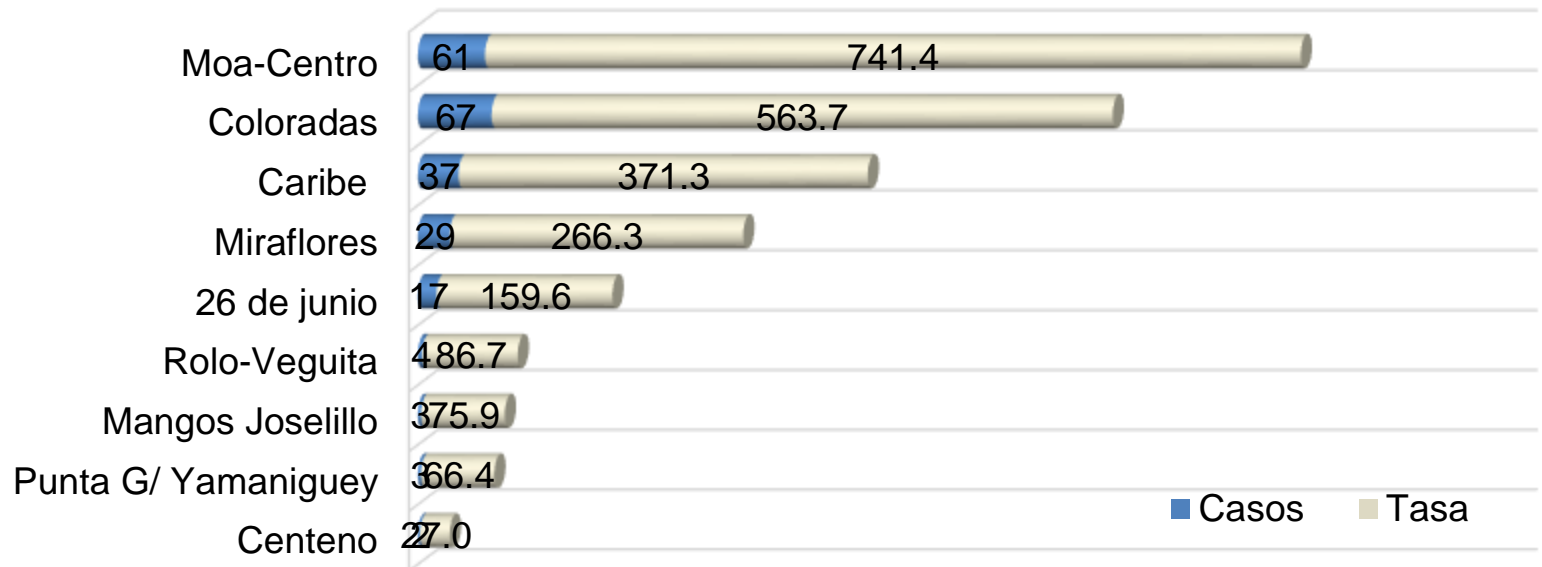

COMPORTAMIENTO DE LA ARBOVIROSIS EN EL MUNICIPIO MOA EN LOS ÚLTIMOS 21 DÍAS.

Del 22 de julio al 11 de agosto de 2022.

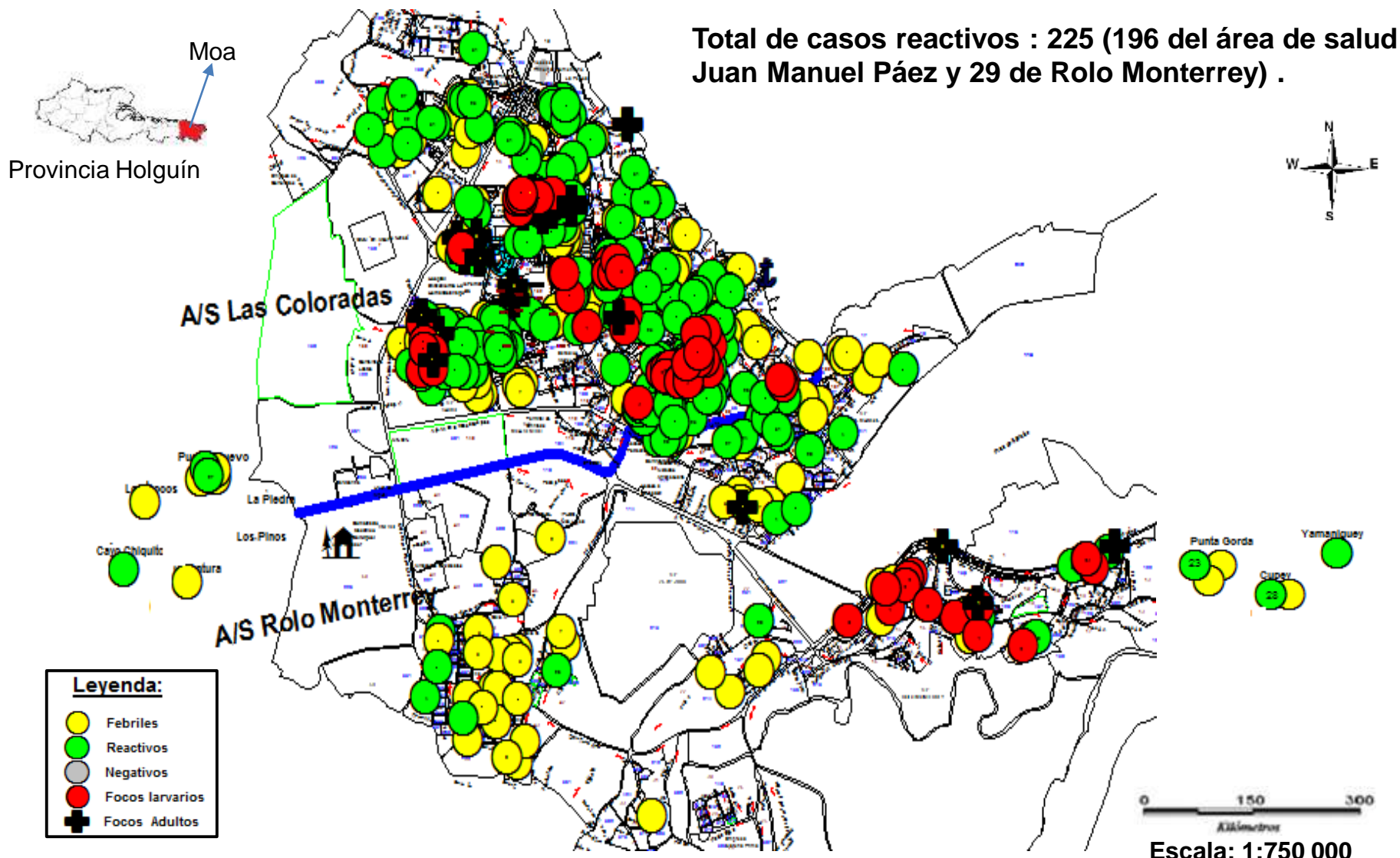

Confeccionado por: Lic. Yanisleydis Linares Matos. Geógrafa

INFORME AL GRUPO TEMPORAL DE TRABAJO PARA LA PREVENCIÓN Y CONTROL DE LA COVID-19

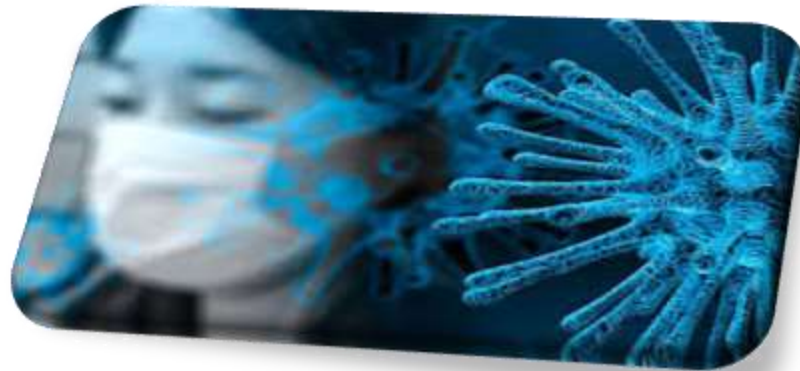

Jueves 11 de Agosto de 2022.

Pacientes Reportados de Críticos y Graves.

- ✓ Hay pacientes graves 4 y pacientes críticos (0)
- ✓ Ventilándose (0).
- ✓ Fallecidos 0 (HGL (0)

Nota: Ningún paciente relacionado con Covid-19.

COVID-19 CASOS POR MESES AÑO 2022

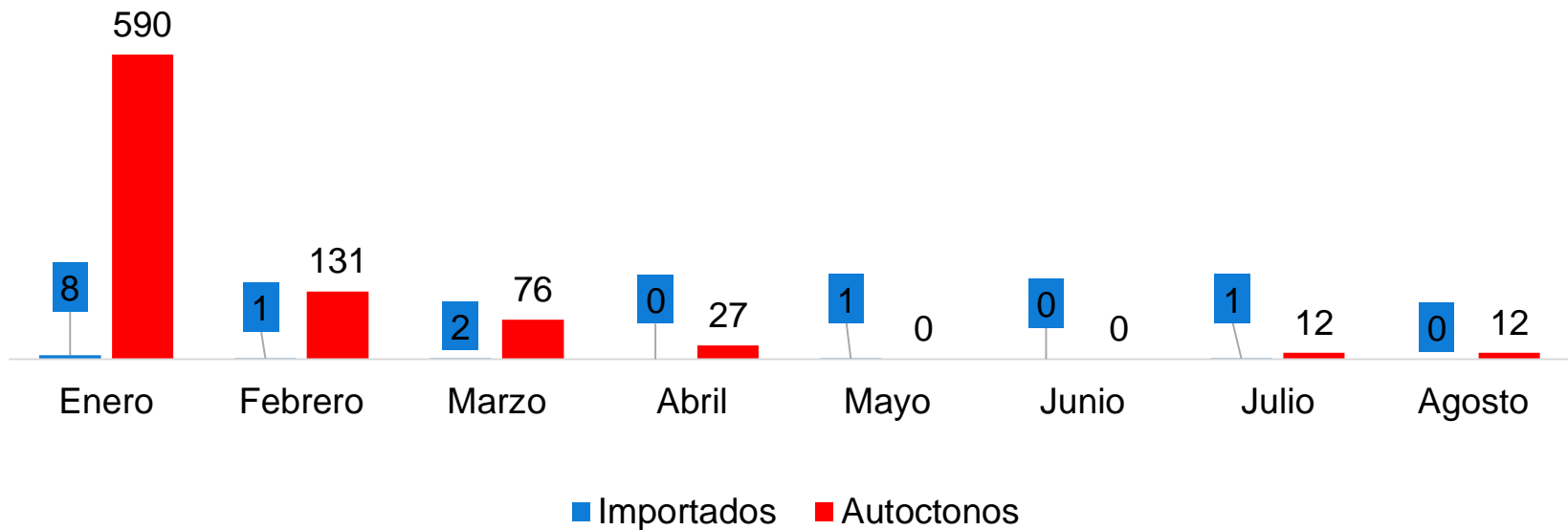

Actualización últimos 14 días (28/7/22- 10/8/22) total de casos 21 (+0) de ellos autóctonos 20 (+1) que el día anterior) para una tasa de incidencia de $27,6 \times 10^5$ hab contra $22,1 \times 10^5$ hab) igual periodo de la semana anterior.

Femenino. 11 (55%) **Masculino: 9 (45 %)**

Por grupos de edades:
< 20 años: 13 (+1)
20 a 39 años: 6 (+1)
40 a 59 años: 1 (+0)
+ 60 años: 0 (+0) .

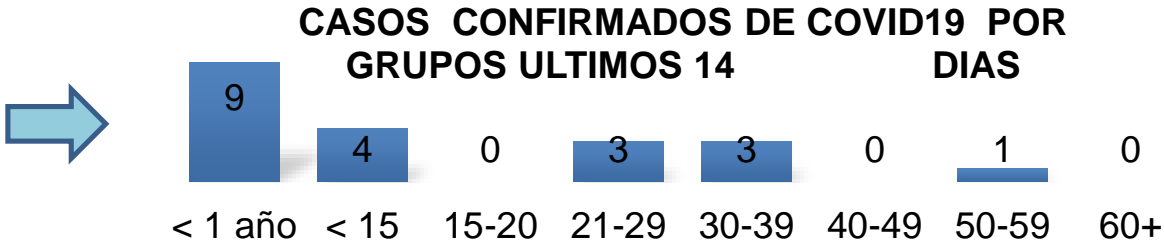

El 95% de los casos (19 presentó síntomas y un caso asintomático en el momento del diagnóstico para un (5%).

El 100 % (20) son contactos de casos positivos

Aportan casos en estos 14 días ambas áreas de salud Juan Manuel Páez: Total 11 casos, de ellos autóctonos (11) para una tasa de $22,5 \times 10^5$ habitantes. y , Rolo Monterrey: Total de 10 casos de ellos autóctonos (9) para una tasa de $38,5 \times 10^5$ habitantes el área de salud

Autóctonos:

Vigilancia: 15 para 75 % **Activos: 5 para 25%**

Controles de Foco 11 (4 Vigilancia y 7 Activos)

ESTRATIFICACIÓN DE CASOS POR CONSEJOS POPULARES ULTIMOS 14 DIAS

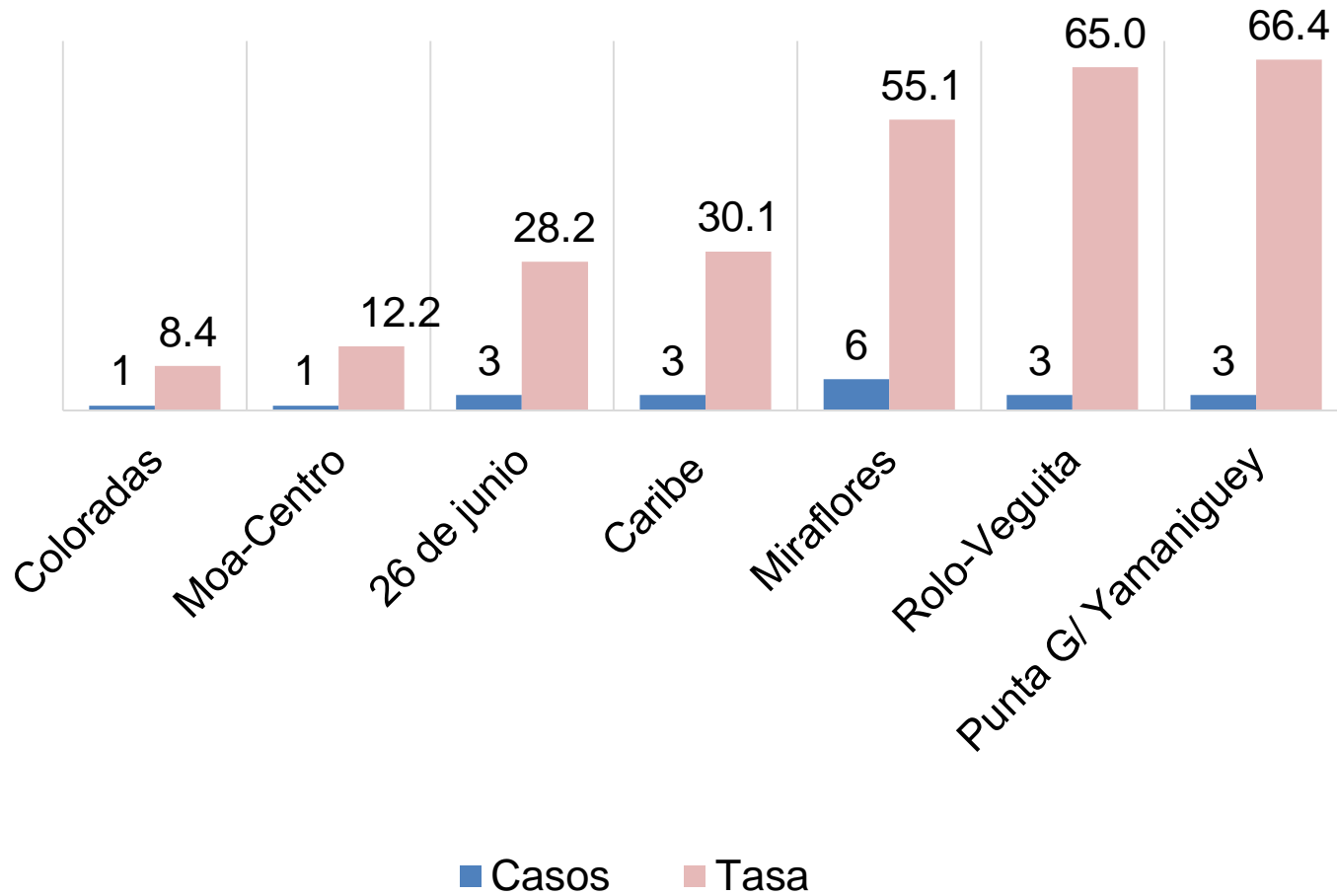

TENDENCIA COVID-19 MUNICIPIO MOA ULTIMOS 14 DIAS CASOS AUTOCTONOS

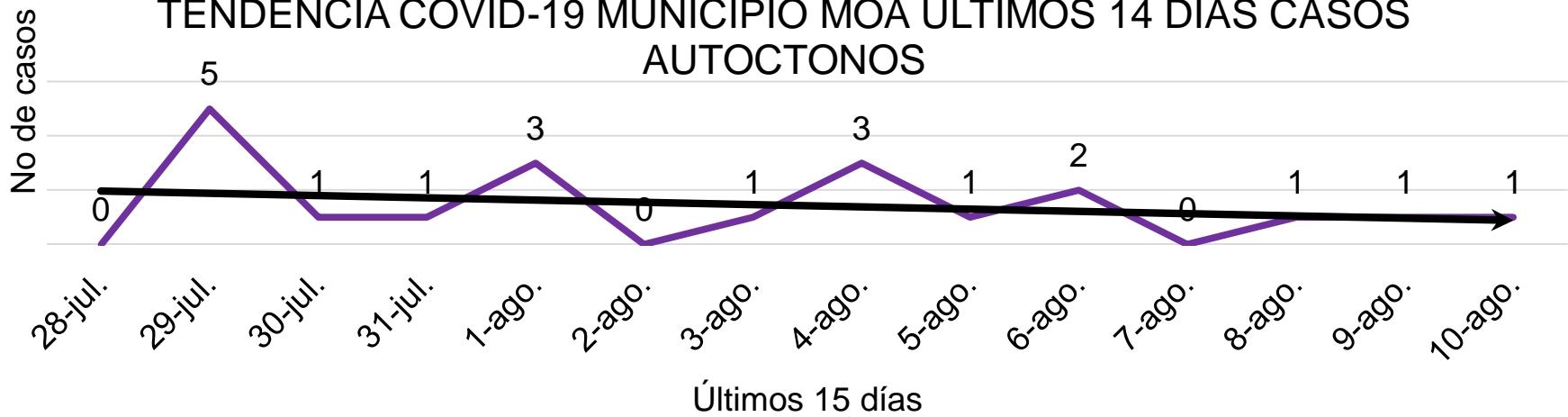

Con una tendencia descendente de la enfermedad en los últimos 14 días con un pico epidémico de 5 casos el día 29/7; seguido con 3 casos los días 1/8 y 4/8

TENDENCIA COVID-19 MUNICIPIO MOA ULTIMOS 14 DIAS. POR FTM AUTOCTONOS

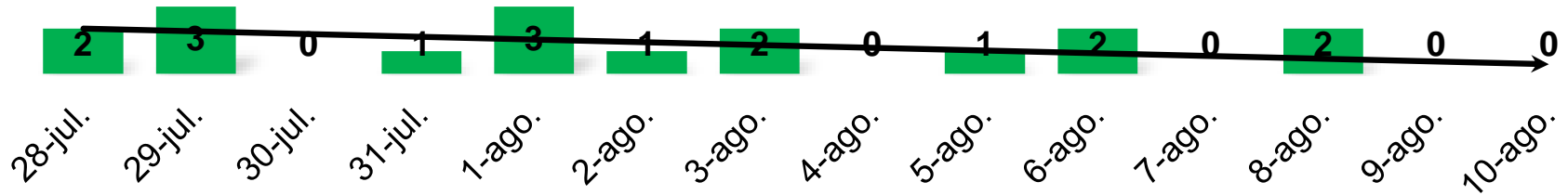

Con una tendencia descendente de la enfermedad en los últimos 14 días con el mayor número de muestras los días 29/7 y 1/8 con 3 muestras positivas, seguido de los días 28/7, 3/8 y 6/8 con 2 muestras positivas

Total de altas a evaluar al 5to día: 1

En los últimos 5 días en nuestro municipio se reporta 5 casos positivos:

Activos (5) de ellos ingresados en Moa (5).

Total de Pacientes Ingresados en Moa 9 de ellos: confirmados 6 y sospechosos 3.

Ingresados en Hospital G.L: 8

- Confirmados 5 (Moa 4; Otros Muncip 1)
- Sospechosos: 3 (Moa 3; Otros Muncip 0)
- Vigilancia: 0 (Moa:0; Otro Municipio 0)
- Total Egresos: 1 con 5 días de estadía

Ingresados en Hogar: 1

Confirmados 1 (Moa 1);



Casos Activos Ingresados en Moa HGL 11/8 /22		
FI	Casos	Estadía
06-ago	2	4
08-ago	1	2
09-ago	1	1
Total	4	

Casos Activos Ingresados en Moa Hogar 11/8 /22		
FI	Casos	Estadía
10-ago	1	0
Total	1	

Asistencia Médica

Pesquisa comunidad del 10/8/2022

Policlínicos	Universo	Pesquisados Comunidad	%	Universo Vulnerable	Vulnerable	%	IRA Sugestivos	De ellos Vulnerables
Rolo	23317	8295	35.5	2840	2836	99.8	2	1
Coloradas	48127	16469	34.2	3223	3223	100	4	2
Municipio	71444	24764	34.7	6063	6059	99.9	6	3

Total de sugestivos en el municipio 6 en pesquisas 6.

Test Rápidos.

En el día de ayer se realizaron 6 test, 0 positivos. Negativos 6.

Acumulado de test realizados: 7214

Acumulado de positivos: 856

Acumulado de negativos: 6358

SUMA 3 (+1)

MUNICIPIO	U.ASISTENCIALES	TOTAL CILINDROS	LLENOS	DEMANDA	.	AIRE COMPRIMIDO
Moa	HGL	44	6(0 llenos) (6 en Bandas)	40	24 horas	0 (uso)
	H G Luis Bala Grande	1	11449 L		consumo 255 (26 días)	
	P. Juan Páez	15	3 llenos	0	10 días	0 (Uso)
	P. Rolando Monterrey	10	0 llenos	0	0 días	0 (Uso)
	TOTAL	69	3 llenos	40		0 (Uso)

Disponibilidad de Test de antígeno en el Municipio.

HGL	2243
PJMP	462
PRM	669
Total	3374

Disponibilidad de Hipoclorito

➤ Farmacias comunitarias :4228
Plan turquino: 444
Total_ 4672 frascos.

Laboratorio de Microbiología.

Total, de PCR realizados en el día 10/8/22 (0)

Coloradas		HGL	
Rolo		Universidad	
Viajeros	7	IRA Grave	
Primer Nivel		Existencia:	72 medios
Marineros		Acumulado: Año 2022 Acumulado total Covid-19	3997 32921

COMPORTAMIENTO DE LA DE COVID 19 EN EL MUNICIPIO MOA EN LOS ÚLTIMOS 14 DÍAS.

Del 28 de Julio al 10 de agosto de 2022.

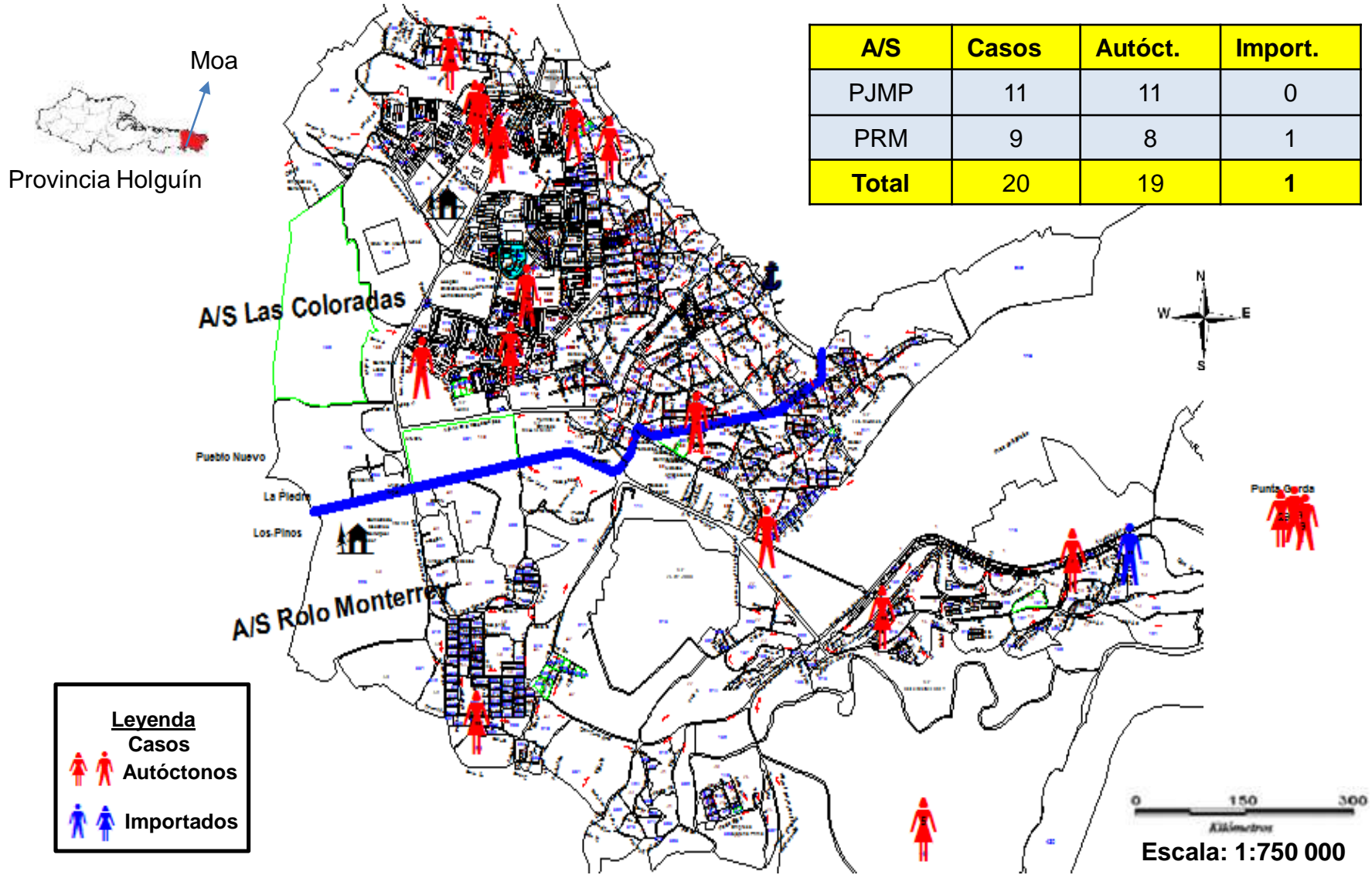

Confeccionado por: Lic. Yanisleydis Linares Matos. Geógrafa

COMPORTAMIENTO DE LAS IRA DEL MUNICIPIO MOA POR CONSEJOS POPULARES.

Jueves 11 de agosto de 2022

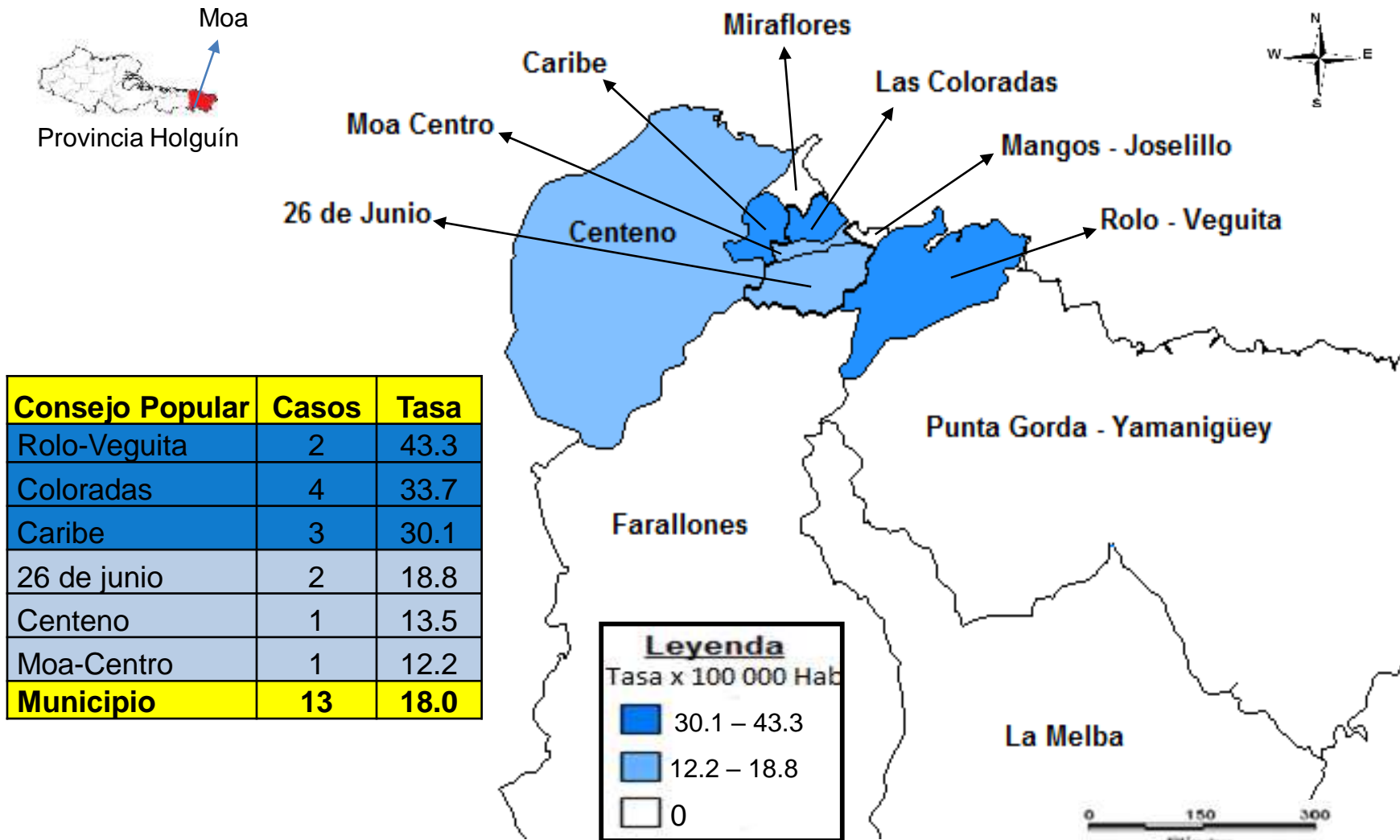

Confecionado por: Lic. Yanisleydis Linares Matos. Geógrafa

COMPORTAMIENTO DE LAS IRA DEL MUNICIPIO MOA POR AREAS DE SALUD.

Jueves 11 de agosto de 2022

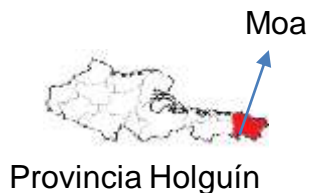

Área de Salud	Casos	Tasa
PJMP	9	18.4
PRM	4	17.1
Municipio	13	18.0

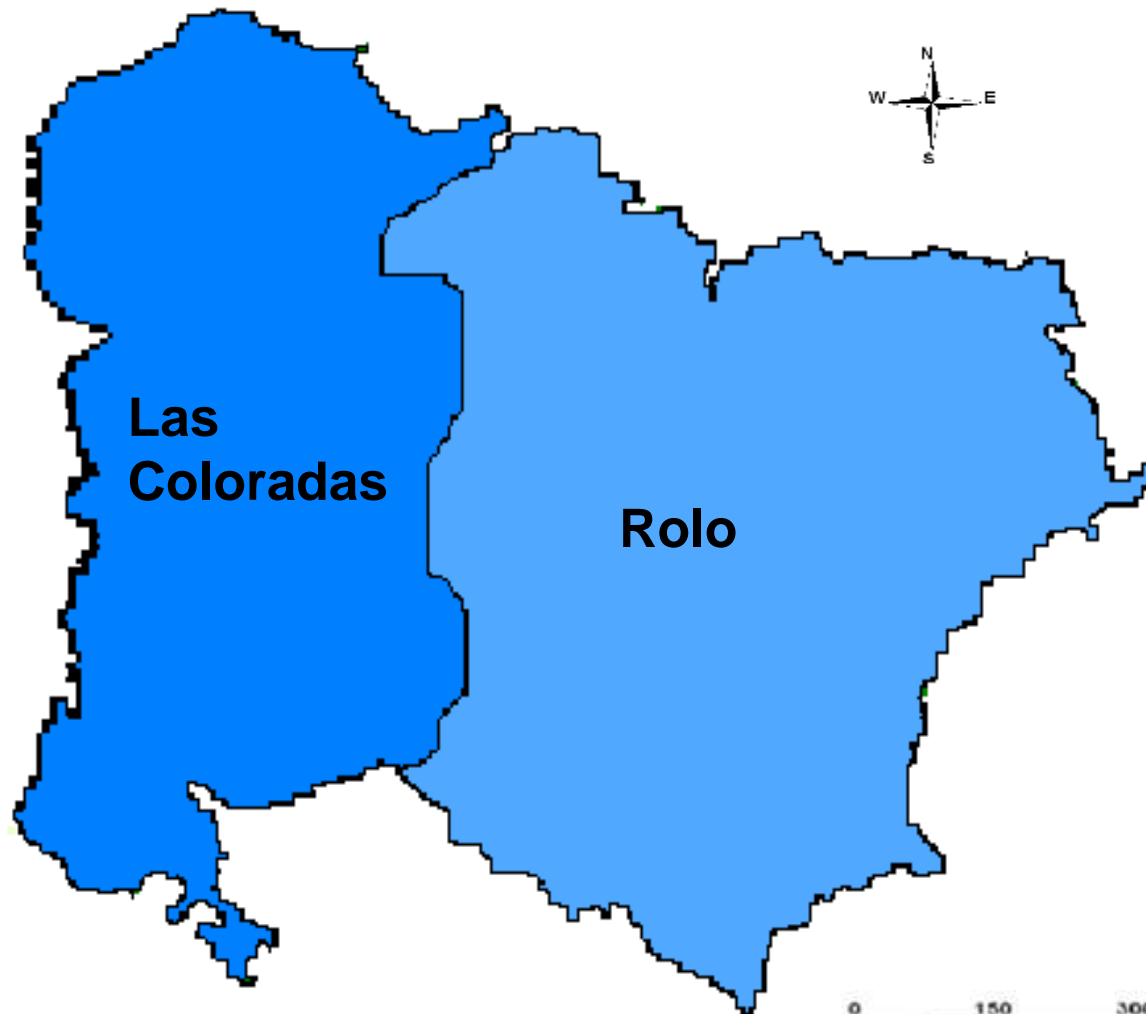

0 150 300
Kilómetros

Escala: 1:750 000