



**Grupo Temporal Municipal  
Miércoles 10 de Agosto 2022.**



**Ofensiva Contra El Enemigo**

**Indicadores Entomoepidemiológicos:  
Focalidad y Arbovirosis**

## Atenciones Medicas por Fiebre Cierre (9/8/22)

<b>A/S</b>	Casos vistos síndrom e febril	Ing. Síndrom e Febril	En seguimiento HGL	Egresos	Negados	Ingreso En Hogar	Fugas
JMPI	15	15				8	
PRM	11	11				10	
O/M	4	4					
<b>Total</b>	<b>30</b>	<b>30</b>	<b>57/-16</b>	<b>6/-4</b>	<b>0</b>	<b>18</b>	<b>0</b>

En lo que va de la semana tenemos mayor número de atenciones médicas por fiebre en comparación con la semana anterior (+46) . Ingresaron el 94,7 % de los pacientes atendidos. Se promedian 18,8 atenciones diarias.

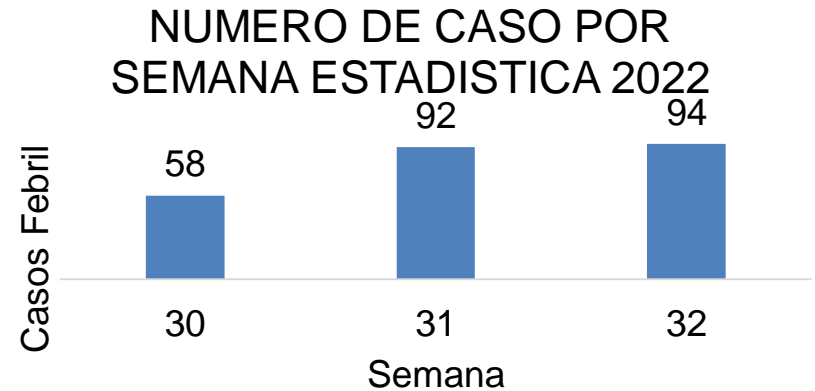

## Vigilancia Serológica Cierre 9/8/22

Vigilancia del 5/8/2022 al 11/8/2022	Mono Día	Monos Ac	React Día	React Ac	React Día %	React Sem %	TI
Rolo	7	18	4	13	57,1	72,2	55,7
Coloradas	6	125	5	101	83,3	80,8	206,6
Total	13	143	9	114	69,2	79,7	157,8

**Dengue. Reactividad Por Ocurrencia Ultimas 7 Semanas  
Municipio Moa. 2021.**

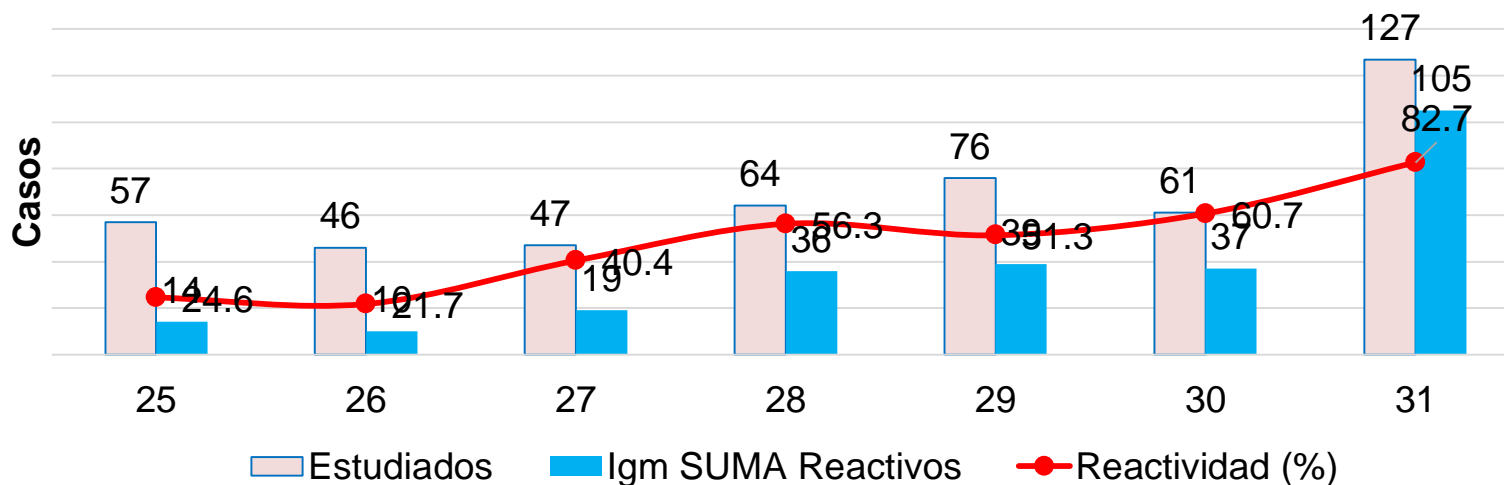

### T. Incidencia de casos sospechosos de Dengue, por ocurrencia . Moa. Semana 27 a la Sem 32 del 2022

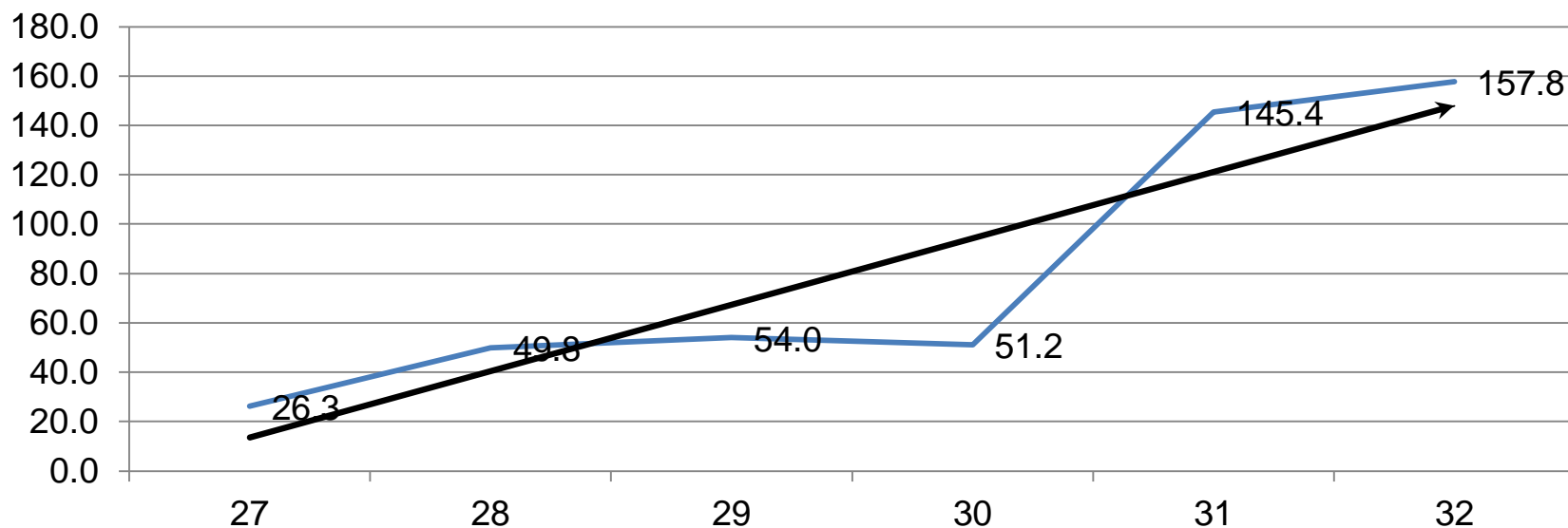

El municipio muestra una tendencia ascendente de la tasa de incidencia en las últimas 7 semanas.

Con mayor tasa de incidencia en igual período de la semana anterior ( 157,8 x 10<sup>5</sup> hab contra 103,8 x 10<sup>5</sup> hab. El PJMP con mayor TI que el PRM ( 206,6 x 10<sup>5</sup> hab contra 124,8 x 10<sup>5</sup> hab).

## Vectores

Focos en el día: 7 En el ciclo de Agosto se acumulan: 7 (**1 adultos y 6 larvarios**) contra 24 del ciclo anterior (-17) En lo que va de año se acumulan: 754 (**165 adultos y 589 larvarios**) contra 523 en igual periodo del año anterior (+231)

Focos activos: 7    Focos certificados en el día: 0    Acumulados certificados: 0  
Eventos en el día: 2    Activos: 2    Certificados: 0    Acum de eventos en el año: 231

Focos en centros de Trabajo en el día: 0    Acumulado: 0

### Manzanas positivas del ciclo de Julio: 2

Rolo M: 0 MZ (0%) y JMPI: 2 MZ (100 %)

### Manzanas reiterativas del ciclo: 1 para un 50%

Rolo M: 0 MZ: (0%) y JMPI: 1 MZ: (100%)

A/S	Focos día	Acum	Adultos día	Acum	Larvas día	Acum	IC	IB	Eventos
Rolo	0	0	0	0	0	0	<b>0,00</b>	<b>0,00</b>	0
Cdas	7	7	1	1	6	6	<b>0,58</b>	<b>0,58</b>	2
Mcpio	7	7	1	1	6	6	<b>0,33</b>	<b>0,33</b>	2

## Focal Urbano

AREAS DE SALUD	Universos	Plan Fijo	Real	Cumpl %	Plan Acum	Real Acum	Diferencia	Cumpl %	Cerradas Netas	% de cerrada
RMC	<b>7050</b>	<b>320</b>	408	127,5	<b>640</b>	738	+98	10,5	28	3,8
JMPI	<b>13570</b>	<b>617</b>	346	56,1	<b>1234</b>	991	-243	7,3	18	1,8
Mcpio	<b>20620</b>	<b>937</b>	754	80,5	<b>1874</b>	1729	-145	8,4	46	2,7

Municipio y JMPI incumplen en vivienda inspeccionada

## Ciclo Urbano-Rural

AREAS DE SALUD	Univer so	Plan Día	Real	Cumpl %	Plan Acum	Real Acum	Diferencia	Cumpl %	Cerradas Netas	% de cerrada
RMC	<b>7574</b>	<b>344</b>	458	133,1	<b>688</b>	788	+100	10,4	28	3,6
JMPI	<b>14253</b>	<b>647</b>	396	61,2	<b>1294</b>	1041	-253	7,3	18	1,7
Mcpio	<b>21827</b>	<b>991</b>	854	86,2	<b>1982</b>	1829	-153	8,4	46	2,5

Municipio y JMPI incumplen en vivienda inspeccionada, Rolo cumplen en vivienda inspeccionada.

## Comportamiento de los indicadores Urbano-Rural

Indicadores	Mcpio	RMC	JMPI	Indicador Permisible
Viviendas Insp.	8,4	10,40	7,3	15.1%
% de Casas Cerradas	2,5	1,7	3,6	1%
Muestras Colectadas	68	394	42	1 X 60
Decreto Ley	24	44	18	1 X 100
HDTA	23	23	24	18-20%

Municipio y JMPI incumplen en vivienda inspeccionada, se incumple en muestra larvaria.

## Decretos aplicados

Decretos aplicados	Día	Acum	Por Riesgo Día	Acum	Por Focos Día	Acum
RMC	17	18	10	11	7	7
JMPI	33	58	18	33	15	25
Total	50	76	28	44	22	32

**Adulticida**

<b>A/S</b>	<b>Universo</b>	<b>Plan</b>	<b>Real</b>	<b>%</b>	<b>Plan Ac</b>	<b>Real Acum</b>	<b>%</b>	<b>Cerradas Acum</b>	<b>%</b>
<b>Rolo</b>	2024	320	317	<b>99,1</b>	698	690	<b>98,9</b>	<b>8</b>	<b>1,2</b>
<b>JMPI</b>	2400	524	510	<b>97,3</b>	1024	1000	<b>97,7</b>	<b>24</b>	<b>2,4</b>
<b>Mcpio</b>	<b>4424</b>	<b>844</b>	<b>827</b>	<b>98,0</b>	<b>1722</b>	<b>1690</b>	<b>98,1</b>	<b>32</b>	<b>1,9</b>

**Observación (32) Viviendas que no se le llegaron.**

**RM 8 ( 8viviendas por no encontrarse los moradores ).**

**JMPI: 24 (24 viviendas por no encontrarse los moradores).**



## Riesgos Ambientales del Municipio

### Obstrucciones

➤ **Caribe:**

En los Edf: A-10, A-12, 22, 17,6 y B-2

➤ **Miraflores –Atlántico**

En los Edf Z y 4-A Atlántico

En los Edf 38,42 y 43 Miraflores.

➤ **Moa-Centro**

Frente a la Bodega Elegante.

➤ **Rolo-Vegueta**

En los Edf: 46, 30B-2, Giron 1 y 2

➤ **26 de Junio**

En la C/3era #9 Armando Mestre.

### Salideros

➤ **Caribe**

Frente a la Triplanta del MININT ,Frente al Edf 36  
En la Salida de la Placita del caribe.

➤ **Miraflores- Atlántico**

Frente al Edf Z Atlántico

Detrás del Edf 8-A Atlántico

En los Edf 30 y 31 Miraflores

➤ **Coloradas**

Frente a la escuela Cuba URSS

En Calle 10 Vista Alegre

➤ **26 de Junio**

Calle 5ta, 1era y 2da de Haití Chiquito

En c/11 la Laguna

En C/Principal y En C/ 3ra #1 Armando/M

Detrás de la escuela Armando /M

➤ **Rolo**

Frente a la Bodega de La Comercial.

## Cajas de Ampirool Desbordadas

- **Caribe:**  
Pegado al estadio de béisbol.  
En el Edf B-2, Edf 48, Edf 31
- **Coloradas**  
En el punto de Gas Licuado  
Frente a la Secundaria José Martí  
En el DIVED  
Detrás de la Federación, En el Edf 1-A  
En el puente de Silvano
- **Mangos Joselillo**  
Calle 10 de Los Mangos

## Microvertederos

- **Rolo- Veguita**  
En el Edf 4 de Rolo
- **Miraflores –Atlántico**  
En la Esquina del Edf 20
- **26 de Junio**  
Frente al Kiosco de Armando Mestre  
Frente a la Villa Deportiva Haití Chiquito  
Viales 8 de Armando Mestre

## Inspección Sanitaria Estatal:

En el día se realizaron un total de 12 ISE. PJMP 4) CMHE (0) HGL (4) PRM (4)

Decretos ley: 0

Paralizaciones: 0

Viviendas Desinfectadas: 0

## Manzanas En Transmisión Municipio: 96. (Mz- 93 Y Croquis 3)

**Jmp:** Mz: 76 Croquis: 1.

### Consejo Popular Caribe:

**Mz-106** C/ Antonio Montoto # 8 Aserio, **Mz-260** Edif 12 Aptp 2 Caribe, **Mz-261(3)** Triplanta Apart 9 Caribe, Edif Giron 3 Apto 26 Caribe, Edif Triplanta Apto 6 Caribe, **Mz-262(2)** Edif A 4 Apto 19 Caribe, Edif A8 Apto 23 Caribe, **Mz-264 (2)** Edif 41 Apto 20 Caribe, Edif 45 Apto 26 Caribe, **Mz-268(5)** Edif 40 Apto 20 Caribe, Edif 38 Apto 30 Caribe, Edif 40 Apto 37 Caribe, Edif 40 Apto 36 Caribe, Edif 40 Apto 15 Caribe, **mz-270** Edif 2 Apto 6 Caribe **Mz-271(4)**, Edif 10 Apto 26 Y 41 Caribe, Edif 11 Apto 7 Caribe, Edif 6 Apto 4 Caribe, **Mz-273(4)** Edif A-15 Apto 15 Caribe, Edif A12 Apto 3 Caribe, Edif A16 Apto 7 Caribe, Edif A-17 Apart 34 Caribe, **Mz-277 (3)** Edif 24 Apto 22 Y 12 Caribe, Edif 25 Apto 22 Caribe, **Mz-278(4)** Edif 34 Apto 30 Caribe, edif 35 Apto 22 Caribe, Edif 30 Apto 13 Caribe, Edif 31 Apt 25 Caribe, **Mz-302** Edif B3 Apto 33 Caribe , **Mz-493 (3)** Parcelacion Caribe Calle B #14 Y 10 Caribe, Edif 16 Giron 1 Apart 24 Caribe

### Consejo Popular Moa Centro:

**Mz-32(2)** Calle F # 4 La Playa, Calle G # 31f La Playa, **Mz-35 (3)** Calle D #1f La Playa, Calle D #3f La Playa, C/D #9 La Playa **Mz-38 (2)** C/ Pedro Sotto Alba # 37 La Playa, C/ B #30 F La Playa, **mz-39** C/ Fito Maceo # 20 La Playa, **Mz-40 (4)** C/Nguyen V. Nro 10, 11 Y 19 La Playa, C/ Nguyen Vantroy # 19 Brisas Del Mar, **Mz-41** Calle Nguyen Vantroy # 8 La Playa, **Mz-42** Edif 1 Apto 19 Moa-centro, **Mz-47** C/ Angel Romero # 3a Coloradas, **Mz-49** C/ Camilo Cienfuegos # 62 La Playa **Mz-52 (6)** C/ Jose Martí # 25 F (2) Pueblo Nuevo, C/ Jose Martí # 25 F Pueblo Nuevo, C/ Jose Martí 33 Pueblo Nuevo, C/Jose Marti #29 ( 2) Pueblo Nuevo **Mz-54(7)** C/Nguyen Vantroy #38 Pueblo Nuevo, C/4 # 2 Pueblo Nuevo, C/ Nguyen Vantroy # 34 Pueblo Nuevo, C/ Nguyen Vantroy # 32 (2) , Camilo C 58b La Playa, Calle Nguyen Vantroy # 40 Pueblo Nuevo, Camilo C 82 La Playa Pueblo Nuevo, **Mz-55(3)** Pasaje 1era Nro 12 Pueblo Nuevo, C/ Josue Paes # 48 Pueblo Nuevo, C/ Refugio #79 Pueblo Nuevo, **Mz-85** C/ Rafael Garcia # 31 Pueblo Nuevo , **Mz-87 (2)** Rafael G # 16f Pueblo Nuevo, Regugio 48 Pueblo Nuevo, **Mz-89** C/ 4ta # 5d Pueblo Nuevo, **Mz-90** C/ Refugio # 23 Pueblo Nuevo, **Mz-92 (5)** C/ Rafael García # 38 Y 58pueblo Nuevo, C/ Josue Paes Nro 40 Pueblo Nuevo, Rafel Garcia # 44 Y 46 Pueblo Nuevo, **Mz-94** C/ Juan Paz Camejo #30 Pueblo Nuevo, **Mz-96 (3)** C/ Jose Marti # 67 Pueblo Nuevo, C/ 2da # 5 Pueblo Nuevo C/ Luis Corona # 86 Pueblo Nuevo, **Mz-97** C/ Renato Galvan #5-f Pueblo Nuevo, **Mz-163** C/ Angel Romero # 29f Coloradas, **Mz-175 (2)** C/ H # 16 La Playa, C/ H # 18 F La Playa, **Mz-185** Ave Lenin # 62 Pueblo Nuevo, **Mz-243** C/ 5ta # 56 Los Mangos, **Mz-245** C/10 # 19 F Los Mangos, **Mz-418** C/ Camilo Cienfuegos Pasaje 2da # 8 La Playa,

### **Consejo Popular Coloradas:**

**Mz-3 (9)** Edif 17 Apto 11 Coloradas, Edif 15 Apto 15 Y 31,46 Coloradas, Edif 11 Apto 405 (2) Y 432 Coloradas, Edif 12 Apto 432 Coloradas, Edif 13 Apt 10 Y 44 Colorada **Mz-4(2)** Edif 16 Apto 19 Coloradas, Edif 29 A Apto 11 Coloradas, **Mz-5** Calle 1ra #21b Coloradas, **Mz-6 C/ Virgilio Aguirre # 4 Coloradas**, **Mz-42** Calle Angel Romero #78 Coloradas Viejas, **Mz-155 (2)** Edif 25 Apt 523 Coloradas ,Edif 6-a Apart 11 Colorada **Mz-157 (9)** Edif 16 Apto 576, 565 Y 514 Las Coloradas, Edif 24 Apto 41, 22 , 33, 31 ,21 Coloradas, Edif 17a Apto 14 Coloradas, **Mz-162** C/ 1ra Pasaje 1ra # 5 B Las Coloradas , **Mz-163 (3)** C/10 Nro 27-a (3)coloradas, **Mz-166 (6)** Edif 19 Apto 30 , 3, 15 Y 1 Coloradas, Edif 1 Apto 7 Coloradas, Edif 24 Apt 27 Colorada, **Mz- 168** C/ Virgilio Aguirre # 41 Coloradas , **Mz-180** Calle 4ta #30 Vista Alegre, **Mz-182** C/ 3ra # 11 Vista Alegre, **Mz-183** Calle 2da #8a Vista Alegre, **M-196** Edf 2a Apto 3 Coloradas, **Mz-232** Calle B # 11a Parcelacion Coloradas , **Mz- 234** C/Paquito Gonzales # 12 Colorada (Edif2a Apto3 Coloradas), **Mz-257** Calle Mariana Grajales #20 F Coloradas, **Mz-284 (4)** Edif 8a Apto 11 Atlantico, Edif 8a Apto 11 Atlantico, ,Edif 3a Apto 18 (2) Coloradas, **Mz-296(3)** C/6ta #15, 21 Y # 17f Las Coloradas, **Mz-300** Edif 30 Apto 3 Coloradas, **Mz-311(3)** Edif 18 Apto 638 Coloradas, Edif 14 Apart 512 Las Coloradas, Edif 22 Apat 8 Colorada,**mz-333** C/ Virgilio Aguirre # 1 Coloradas, **Mz-416** C/E #702 Las Coloradas, **Mz-417 (3)** C/18 Nro 16 Y 21 Coloradas, C/18 Nro 1 Fondo Coloradas,

### **Consejo Popular Miraflores:**

**Mz-154** Edif 3 Apto 23 Miraflores, **Mz-188** C/ Mariana Grajales # 8parcelacion Atlantico **Mz-189** Edif L Apto 12 Atlantico, **Mz-190 (3)**, Edif C Apto 5 Atlantico, Edif B Apto 9 Y 2 Atlantico, **Mz-283 (2)** Edif 13 Apto 26 Y 30 Miraflores, **Mz-285** Edif 6a Apt 4 Atlantico, **Mz- 332** Edif 35 Apart 1 Miraflores, **Mz-340(3)** Edif S Apto 27 Atlantico, Edif Q Apto 20 Atlantico (2), **Mz-365** Edif 22 Apart A-5 Miraflores, **Mz-367** Edif 44 Apto 30 Miraflores **Mz-405** Edif 7 Apto 1 Checa, **Mz-407(2)** Modulo 9 Apto 1 Miraflores, Modulo 4 Apart 4 Biplanta Miraflores,**mz-408(3)** Edif 25 Apto 21 Miraflores, Edif 30 Apart 23 Miraflores. Edif 27 Apto 1 Rpto Mira Flores

### **Croquis (1)**

-Pueblo Nuevo Centeno (2)

**Abre:** **Mz-35 (3)** Calle D #1f La Playa, Calle D #3f La Playa, C/D #9 La Playa, **Mz-47** C/ Angel Romero # 3a Coloradas, **Mz-97** C/ Renato Galvan #5-f Pueblo Nuevo, **Mz-163** C/ Angel Romero # 29f Coloradas, **Mz-5** Calle 1ra #21b Coloradas, **Mz-182** C/ 3ra # 11 Vista Alegre, **Mz-300** Edif 30 Apto 3 Coloradas, **Mz-189** Edif L Apto 12 Atlantico, **Mz- 332** Edif 35 Apart 1 Miraflores,

**Cierra:** **Mz-91(2)** C Refugio Nro 24 Pueblo Nuevo, Calle Josue Pais # 31 Pueblo Nuevo

**Prm: Mz: 17 Croquis: 2**

**Consejo Popular Rolo Veguita:**

**Mz-128** Calle 9na # 207 Rolo Monterrey, **mz- Mz-220** Edif 7 Apto 16 Rolo Monterrey, **Mz- 498** (2) Edif 44 Apto 12 Rolo Monterrey, Edif 41 Apto 9 Rolo Monterrey,

**Consejo Popular 26 De Junio:**

, **Mz-111** Calle Antonio Boizan # 2 26 De Junio, **Mz-200 (2)** Calle 7ma Pasaje 3ra # 18 Armando Mestre, Calle A # 19 Armando Mestre, **Mz-223** Calle D # 23 5 De Diciembre, **Mz-237(4)** Calle 5ta Pasaje 1ra # 17 Haití Chiquito, Avenida Lenin # 3 26 De Junio, Calle 2da # 10 Y 30 La Laguna, **mz-239** Calle 5ta Pasaje 1ra # 4 Haití Chiquito, **Mz- 313** Calle 11 # 4 La Laguna, . **Mz-427** Calle 11 # 4 La Laguna , **Mz- 511** Pasaje 1ra %1ra Y 3ra # 9 Armando Mestre , **Mz- 529** Pasaje 9na # 5 %1ra Y 3ra Armando Mestre, **Mz- 549** Pasaje 17 / 1ra Y 3ra # 6 Armando Mestre, ,, **Mz- 594 (2)** Avenida Lenin # 27 Y 26 De Junio (2) , **Mz- 596** Calle 5ta % 21 Y 23 Armando Mestre.

**Consejo Popular Mangos Joselillo:**

**Mz-241** Calle 10 # 13f Los Mangos, **Mz-117** Calle 14 # 37 Joselillo, **Mz-237** Avenida Lenin # 5 Los Mangos

**Consejo Popular Punta Gorda:**

**Mz- 6** Calle 9na S/N Punta Gorda Abajo

Croquis: Yamanigüey S/N Y Cupey

**Abre: Mz- 313** Calle 11 # 4 La Laguna, **Mz- 511** Pasaje 1ra %1ra Y 3ra # 9 Armando Mestre

**Cierra: Mz- 77** Calle 9na # 45a Haití Chiquito, **Mz- 325** Calle J # 67a Oreste Acosta, **Mz- 559** Calle C # 25 Armando Mestre

El Municipio En Los Últimos 21 Días Reporta 567 Atenciones Médicas Por Fiebre, Ingresados 560 Para Un 98.7%, Promedio 27 Atenciones Médicas Por Día.

Se Han Estudiado 246 Pacientes Con 199 Casos Sospechosos De Dengue Para Una Reactividad De 80.8 %. La Mayor Reactividad En El Área De Juan Manuel Páez Con 83.1% Y El Área Del Policlínico Rolando Monterrey Con 68.4 %.

La Tasa Incidencia De Casos Sospechosos De Dengue En Los Últimos 21 Días Es De 275.4 X 100 000 Habitantes, El Área De Salud Más Afectada Es Juan Manuel Páez Con Tasa De 353.9x 100 000 Habitantes Y El Policlínico Rolo Monterrey Con Tasa De 111.3 X 100 000 Habitantes

## ESTRATIFICACIÓN DE CASOS POR CONSEJOS POPULARES ULTIMOS 21 DIAS

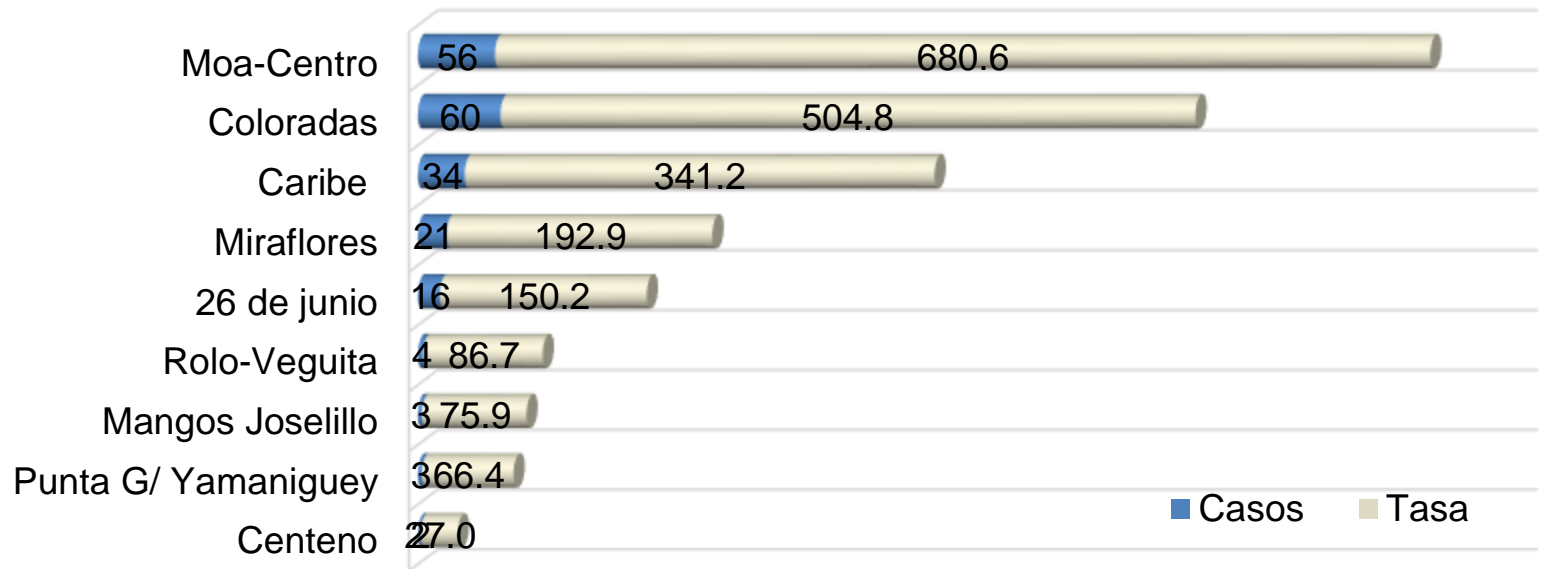

# COMPORTAMIENTO DE LA ARBOVIROSIS EN EL MUNICIPIO MOA EN LOS ÚLTIMOS 21 DÍAS.

Del 21 de julio al 10 de agosto de 2022.

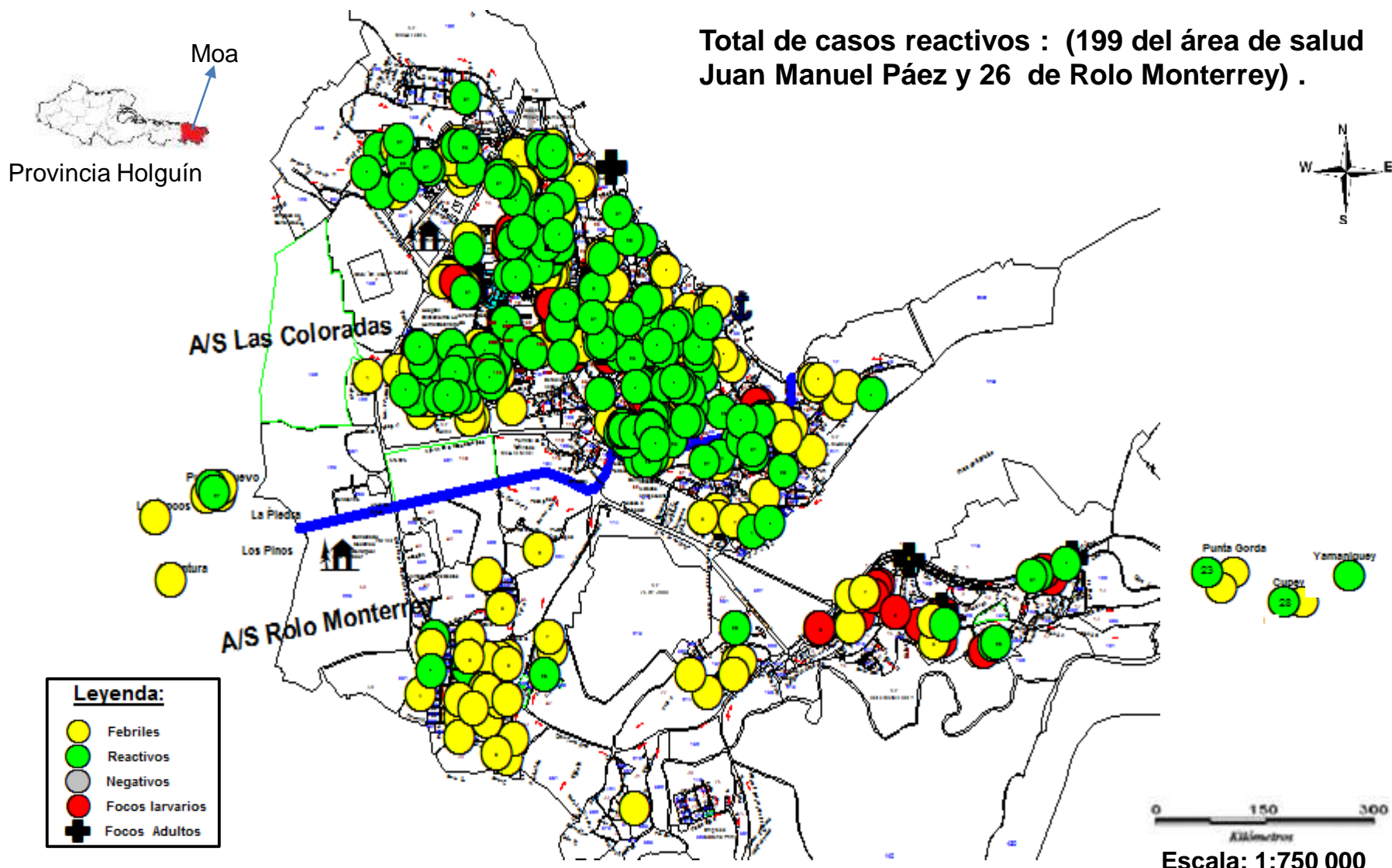

Confeccionado por: Lic. Yanisleydis Linares Matos. Geógrafa

# INFORME AL GRUPO TEMPORAL DE TRABAJO PARA LA PREVENCIÓN Y CONTROL DE LA COVID-19

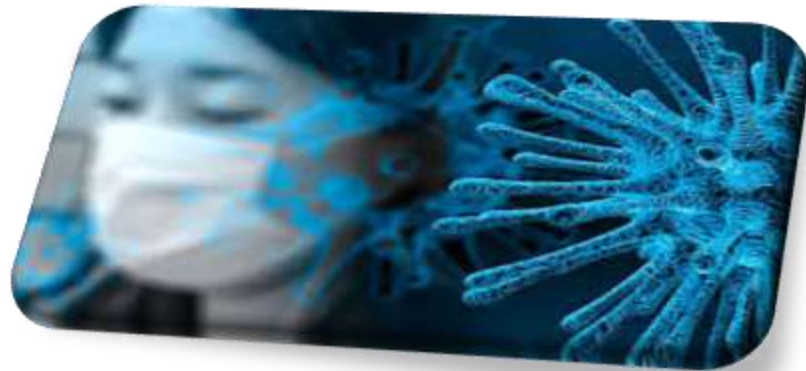

**Miércoles 10 de Agosto de 2022.**



## Pacientes Reportados de Críticos y Graves.

- ✓ Hay pacientes graves 2 y pacientes críticos (0)
- ✓ Ventilándose (0).
- ✓ Fallecidos 0 ( HGL (0)

**Nota: Ningún** paciente relacionado con Covid-19.

COVID-19 CASOS POR MESES AÑO 2022

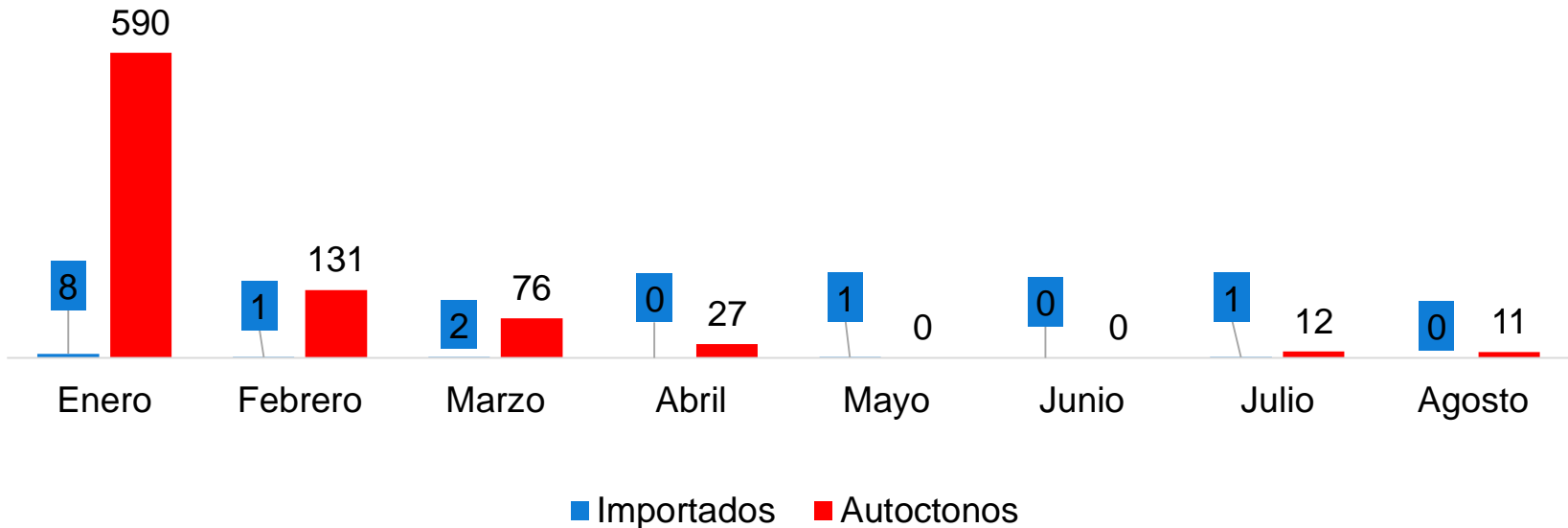

**Actualización últimos 14 días (27/7/22- 9/8/22) total de casos 19 (+0) de ellos autóctonos 18 (+0) que el día anterior) para una tasa de incidencia de  $24,9 \times 10^5$  hab contra  $20,7 \times 10^5$  hab) igual periodo de la semana anterior.**

**Femenino. 11 (61%)** **Masculino: 7 (39%)**

Por grupos de edades:  
**< 20 años: 12 (+0)**  
**20 a 39 años: 5 (+0)**  
**40 a 59 años: 1 (+0)**  
**+ 60 años: 0 (+0) .**



El 94,5% de los casos (17 presentó síntomas y un caso asintomático en el momento del diagnóstico para Un (5,5%).

El 100 % (18) son contactos de casos positivos

Aportan casos en estos 14 días ambas áreas de salud Juan Manuel Páez: Total 1 casos, de ellos autóctonos (10) para una tasa de  $20,4 \times 10^5$  habitantes. y , Rolo Monterrey: Total de 9 casos de ellos autóctonos (8) para una tasa de  $29,9 \times 10^5$  habitantes el área de salud

**Autóctonos:**

**Vigilancia: 14 para 77,7 %** **Activos: 4 para 22,3%**

Controles de Foco 11 ( 3 Vigilancia y 8 Activos)

## ESTRATIFICACIÓN DE CASOS POR CONSEJOS POPULARES ULTIMOS 14 DIAS

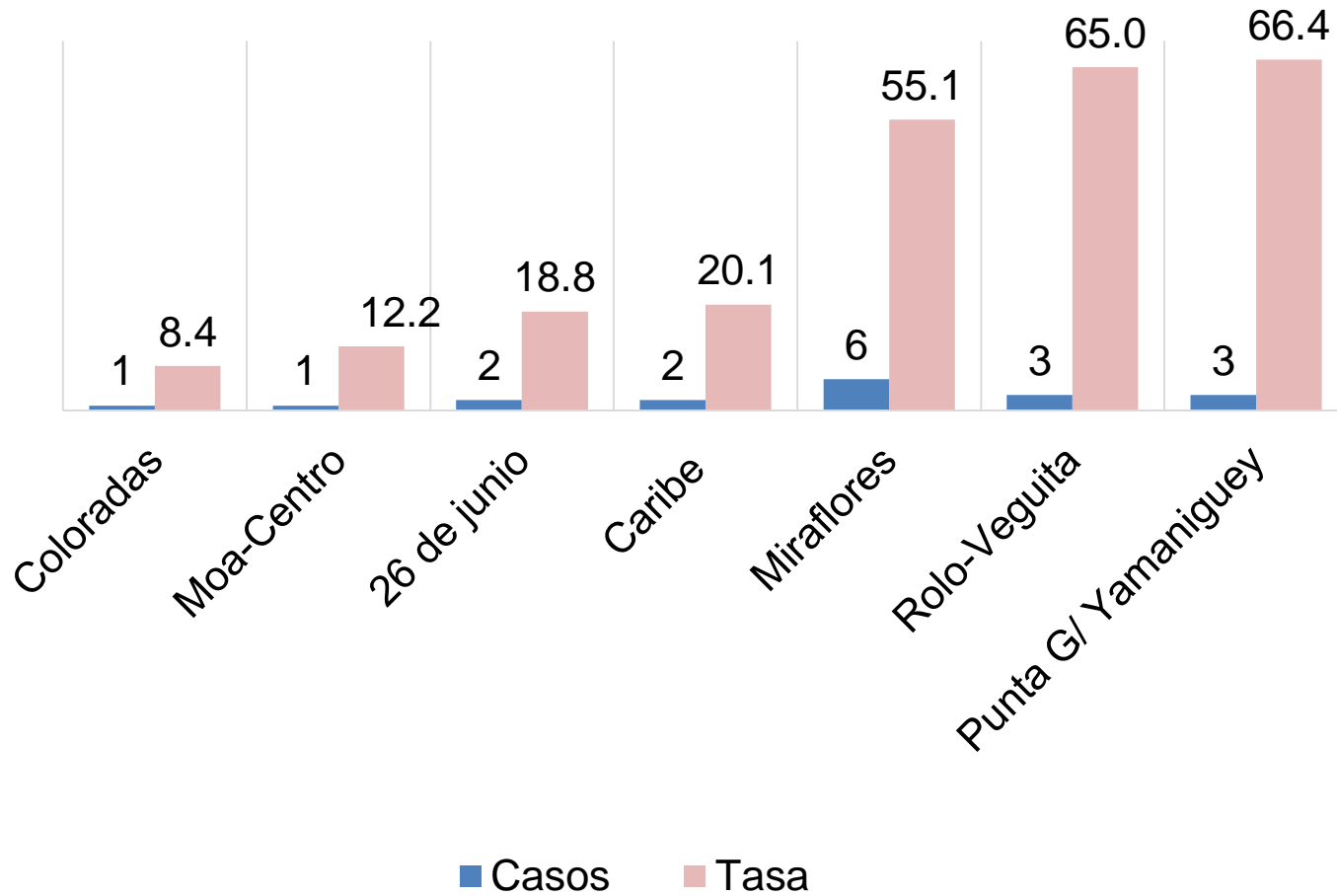

## TENDENCIA COVID-19 MUNICIPIO MOA ULTIMOS 14 DIAS CASOS AUTOCTONOS

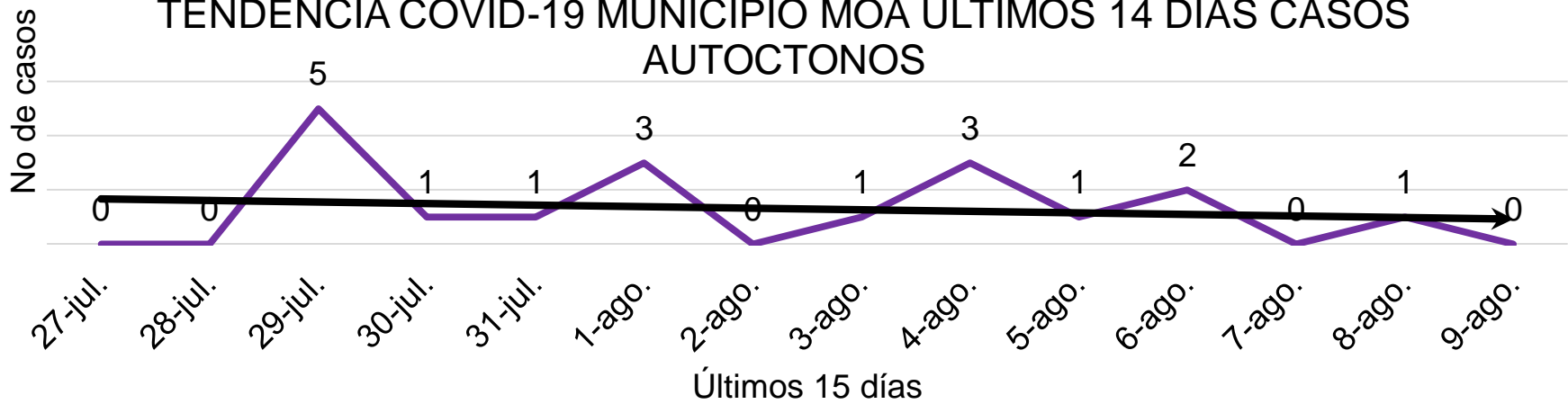

Con una tendencia descendente de la enfermedad en los últimos 14 días con un pico epidémico de 5 casos el día 29/7; seguido con 3 casos los días 1/8 y 4/8

## TENDENCIA COVID-19 MUNICIPIO MOA ULTIMOS 14 DIAS. POR FTM AUTOCTONOS

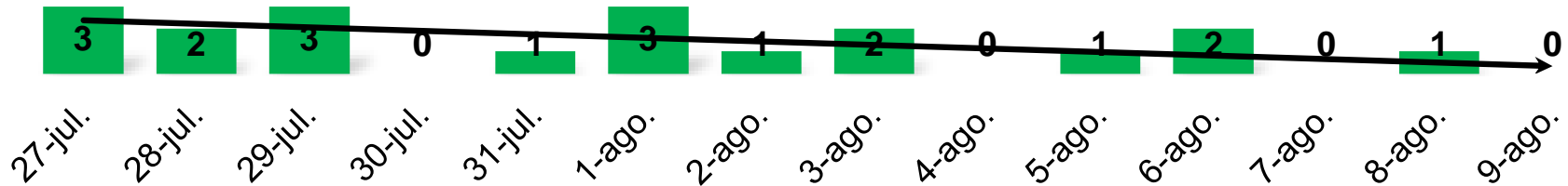

Con una tendencia descendente de la enfermedad en los últimos 14 días con el mayor número de muestras los días 27/7, 29/7 y 1/8 con 3 muestras positivas, seguido de los días 28/7, 3/8 y 6/8 con 2 muestras positivas

## Total de altas a evaluar al 5to día: 3

En los últimos 5 días en nuestro municipio se reporta 21 casos positivos:

Activos (4) de ellos ingresados en Moa (4).

## Total de Pacientes Ingresados en Moa 7 de ellos: confirmados 5 y sospechosos 3.

Ingresados en Hospital G.L: 7



- Confirmados 5 (Moa 4; Otros Muncip 1)
- Sospechosos: 2 (Moa 2; Otros Muncip 0)
- Vigilancia: 0 (Moa:0; Otro Municipio 0)
- Total Egresos: 3 con 5 días de estadía

Casos Activos Ingresados en Moa HGL 10/8 /22		
FI	Casos	Estadia
<b>06-ago</b>	<b>2</b>	<b>3</b>
<b>08-ago</b>	<b>1</b>	<b>1</b>
<b>09-ago</b>	<b>1</b>	<b>0</b>
Total	4	

## Asistencia Médica

### Pesquisa comunidad del 9/8/2022

Policlínicos	Universo	Pesquisados Comunidad	%	Universo Vulnerabl e	Vulnerable	%	IRA Sugestivos	De ellos Vulnerables
Rolo	23317	8300	35.5	2840	2838	99.9	3	0
Coloradas	48127	16462	34.2	3223	3223	100	6	2
Municipio	71444	24762	34.6	6063	6061	99.9	9	2

**Total de sugestivos en el municipio 9 en pesquisas 9.**

#### **Test Rápidos.**

En el día de ayer se realizaron 9 test, 2 positivos. Negativos 7.

Acumulado de test realizados: 7208

Acumulado de positivos: 856

Acumulado de negativos: 6352

**SUMA 0 (+0)**

MUNICIPIO	U.ASISTENCIA LES	TOTAL CILINDROS	LLENOS	DEMANDA	.	AIRE COMPRIMIDO
Moa	HGL	44	6(0 llenos) (6 en Bandas)	40	24 horas	0 (uso)
	H G Luis Bala Grande	1	11704 L		consumo 258 (29 días)	
	P. Juan Páez	15	0 llenos	0	0 días	0 (Uso)
	P. Rolando Monterrey	10	0 llenos	0	0 días	0 ( Uso)
	<b>TOTAL</b>	69	0 llenos	40		0 ( Uso)

**Disponibilidad de Test de antígeno en el Municipio.**

HGL	2249
PJMP	462
PRM	669
Total	3380

**Disponibilidad de Hipoclorito**

➤ Farmacias comunitarias :3700  
Plan turquino: 393  
Total\_ 4093 frascos.

**Laboratorio de Microbiología.**

**Total, de PCR realizados en el día 9/8/22 (0)**

Coloradas		HGL	
Rolo		Universidad	
Viajeros	0	IRA Grave	
Primer Nivel		<b>Existencia:</b>	<b>79 medios</b>
Marineros		<b>Acumulado: Año 2022</b> <b>Acumulado total Covid-19</b>	<b>3990</b> <b>32914</b>



# COMPORTAMIENTO DE LA DE COVID 19 EN EL MUNICIPIO MOA EN LOS ÚLTIMOS 14 DÍAS.

Del 27 de Julio al 9 de agosto de 2022.

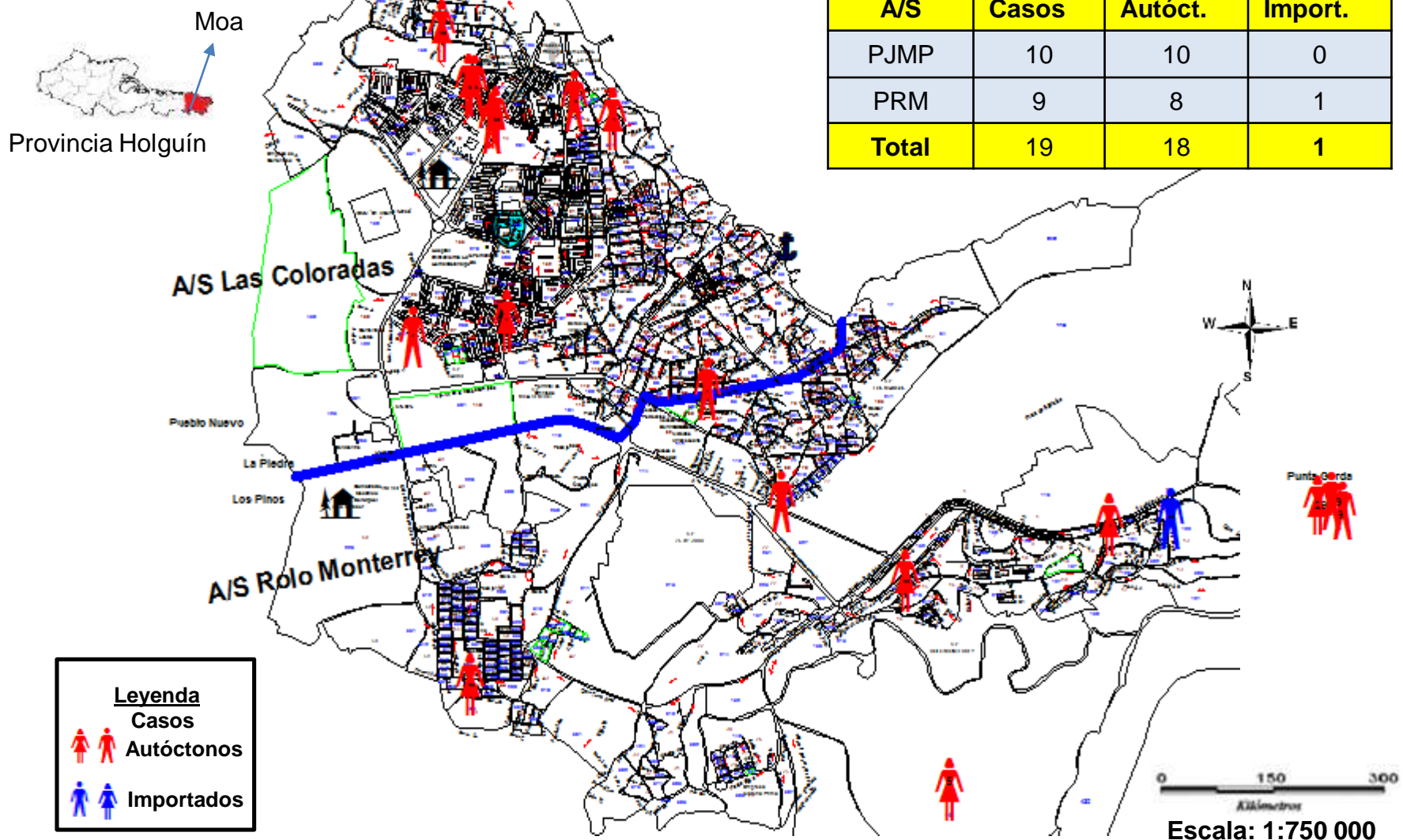

Confeccionado por: Lic. Yanisleydis Linares Matos. Geógrafa

# COMPORTAMIENTO DE LAS IRA DEL MUNICIPIO MOA POR CONSEJOS POPULARES.

Miércoles 10 de agosto de 2022

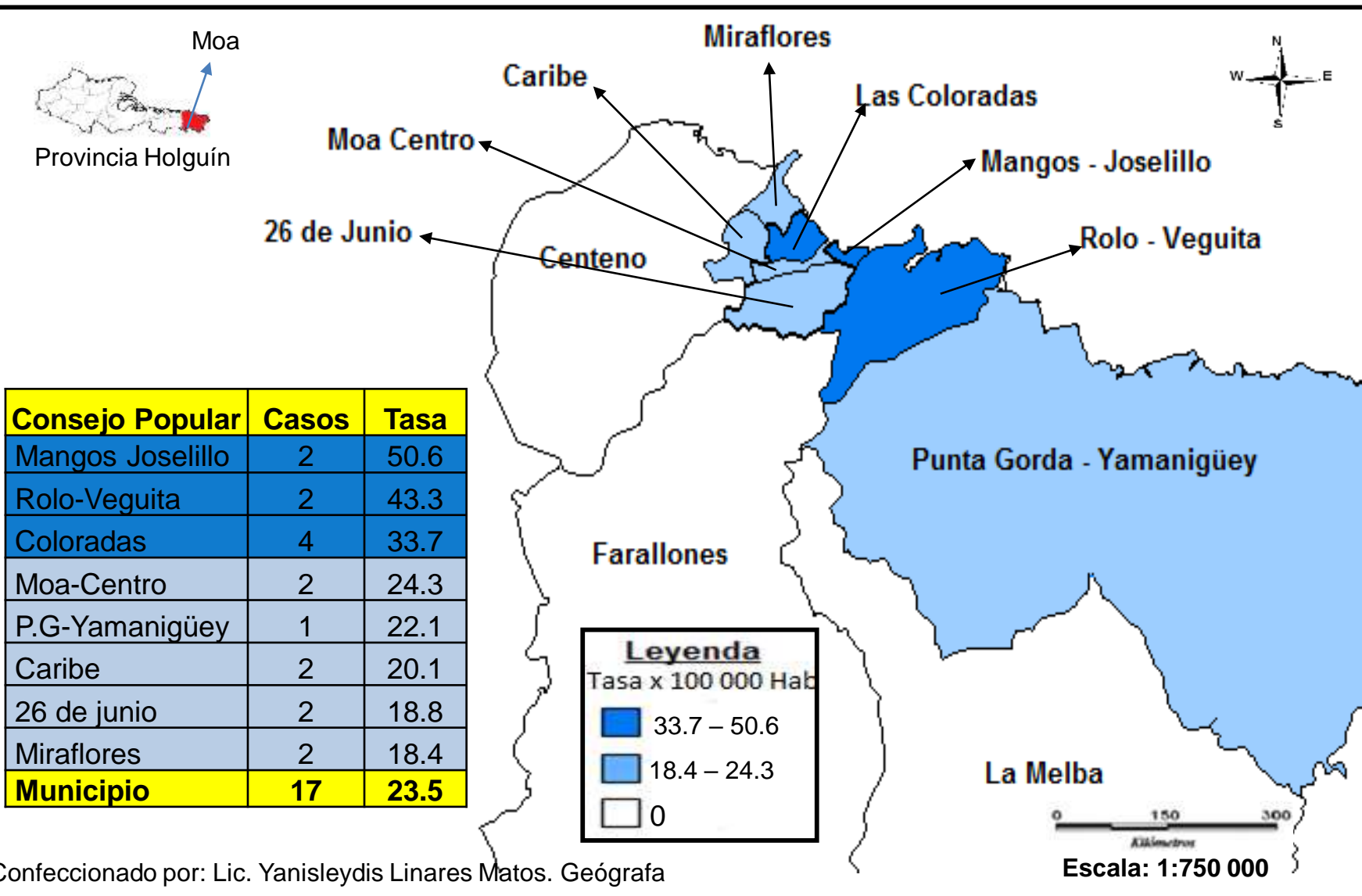

Confeccionado por: Lic. Yanisleydis Linares Matos. Geógrafa

# COMPORTAMIENTO DE LAS IRA DEL MUNICIPIO MOA POR AREAS DE SALUD.

Miércoles 10 de agosto de 2022

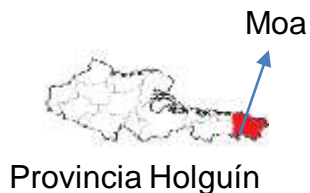

Área de Salud	Casos	Tasa
PRM	7	30.0
PJMP	10	20.5
<b>Municipio</b>	<b>17</b>	<b>23.5</b>

