



**Grupo Temporal Municipal
Miércoles 3 de Agosto 2022.**



Ofensiva Contra El Enemigo

**Indicadores Entomoepidemiológicos:
Focalidad y Arbovirosis**

Atenciones Medicas por Fiebre Cierre (2/8/22)

A/S	Casos vistos síndrome febril	Ing. Síndrome Febril	En seguimiento HGL	Egresos	No Ingresados	Fugas
JMPI	13	11			2	
PRM						
O/M	3					
Total	16	14	42/-8	6/-3	2	0

En lo que va de la semana tenemos mayor número de atenciones médicas por fiebre en comparación con la semana anterior (+8) . Ingresaron el 93,8 % de los pacientes atendidos. Se promedian 6 atenciones diarias.

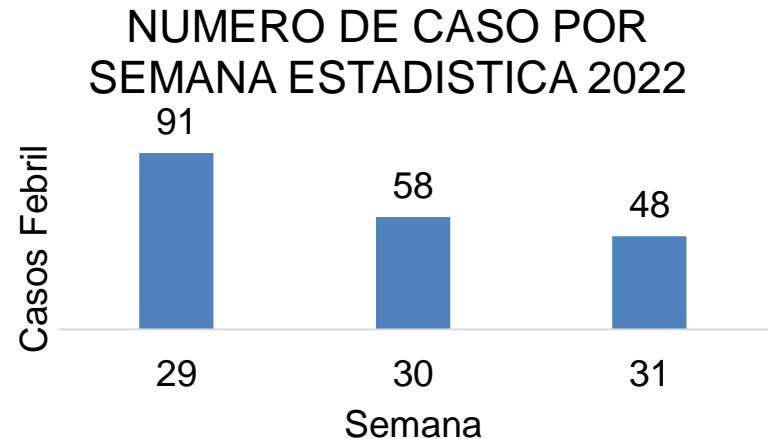

Vigilancia Serológica Cierre 2/8/22

Vigilancia del 29/7/2022 al 4/8/2022	Mono Día	Monos Ac	React Día	React Ac	React Día %	React Sem %	TI
Rolo	6	16	5	14	83,3	87,5	59,9
Coloradas	19	81	16	61	84,2	75,3	124,8
Total	25	97	21	75	84,0	77,3	103,8

**Dengue. Reactividad Por Ocurrencia Ultimas 7 Semanas
Municipio Moa. 2021.**

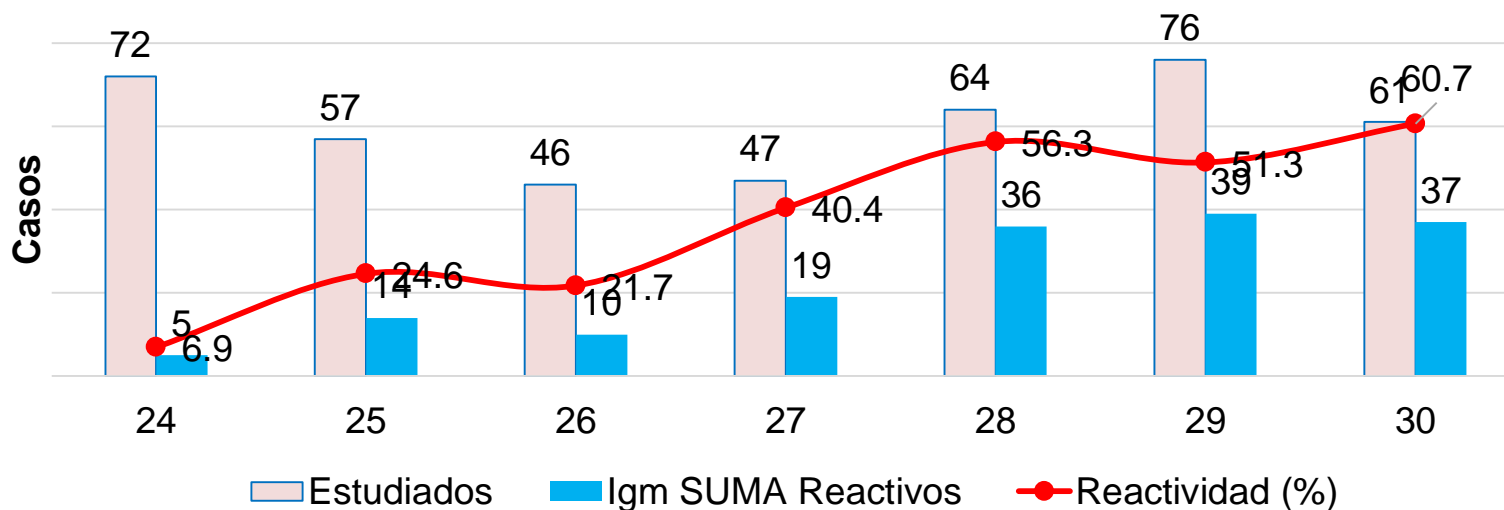

T. Incidencia de casos sospechosos de Dengue,
por ocurrencia . Moa. Semana 25 a la Sem 31 del 2022

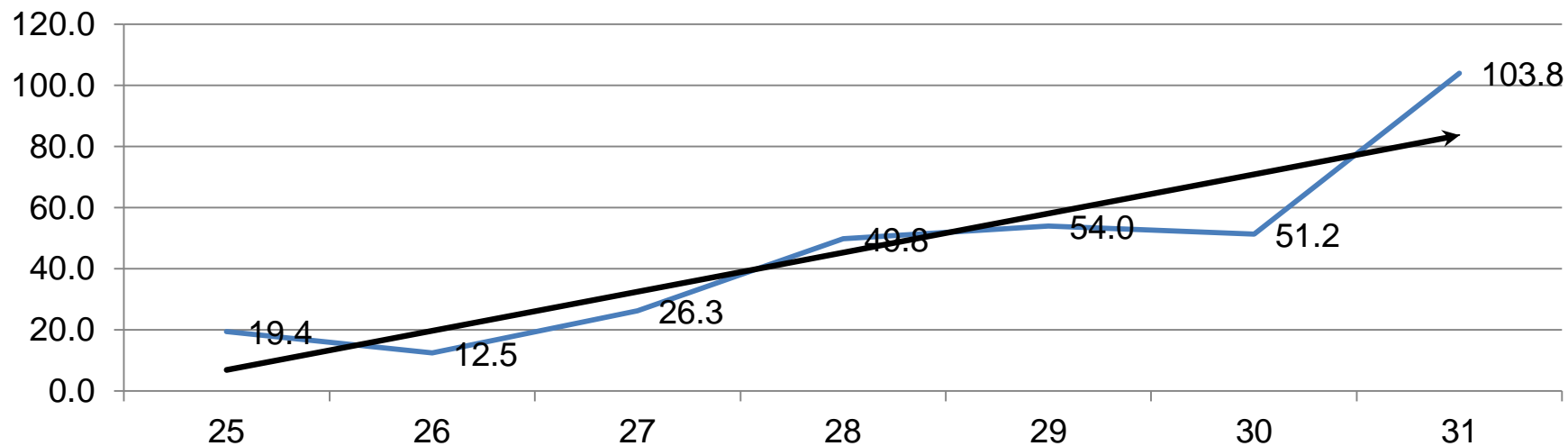

El municipio muestra una tendencia ascendente de la tasa de incidencia en las últimas 7 semanas.

Con mayor tasa de incidencia en igual período de la semana anterior ($103,8 \times 10^5$ hab contra 51.2×10^5 hab. El PJMP con mayor TI que el PRM ($124,8 \times 10^5$ hab contra 17.1×10^5 hab).

Vectores

Focos en el día: 1 En el ciclo de Julio se acumulan: 172 (**47 adultos y 125 larvarios**) contra 109 del ciclo anterior (+63) En lo que va de año se acumulan: 759 (**169 adultos y 590 larvarios**) contra 520 en igual periodo del año anterior (+239)

Focos activos: 1 Focos certificados en el día: 5 Acumulados certificados: 171

Eventos en el día: 1 Activos: 34 Certificados: 22 Acum de eventos en el año: 228

Focos en centros de Trabajo en el día: 0 Acumulado: 3

- Esc.Frank País S/N, % Calle G y Nguyen Van troi (cisterna)

-Centro Cultural, S/N % Calle 9na y Calle 11 Rolo. (Tanque bajo)

-Circulo Infantil Florecita del Atlántico Mariana Grajales S/N {adulto}

Manzanas positivas del ciclo de Julio: 81

Rolo M: 42 MZ (52,5%) y JMPI: 38 MZ (47,5 %)

Manzanas reiterativas del ciclo: 33 para un 40,3%

Rolo M: 16 MZ: (48,5%) y JMPI: 17 MZ: (51,5%)

A/S	Focos día	Acum	Adultos día	Acum	Larvas día	Acum	IC	IB	Eventos
Rolo	1	65	0	12	1	53	0,70	0,74	14
Cdas	0	107	0	35	0	72	0,51	0,59	20
Mcpio	1	172	0	47	1	125	0,57	0,64	34

Focal Urbano

AREAS DE SALUD	Universos	Plan Fijo	Real	Cumpl %	Plan Acum	Real Acum	Diferencia	Cumpl %	Cerradas Netas	% de cerrada
RMC	7050	320	0	0,0	7050	7043	7	99,9	7	0,1
JMPI	13570	617	186	30,1	13570	13565	5	100,0	5	0,0
Mcpio	20620	937	186	19,9	20620	20608	12	99,9	12	0,1

Municipio y las áreas de salud cumplen en vivienda inspeccionada.

Ciclo Urbano-Rural

AREAS DE SALUD	Univer so	Plan Día	Real	Cumpl %	Plan Acum	Real Acum	Diferencia	Cumpl %	Cerradas Netas	% de cerrada
RMC	7574	344	0	0,0	7574	7567	7	99,9	7	0,1
JMPI	14253	647	186	28,7	14253	14248	5	100,0	5	0,0
Mcpio	21827	991	186	18,8	21827	21815	12	99,9	12	0,1

Municipio y las áreas de salud cumplen en vivienda inspeccionada.

Comportamiento de los indicadores Urbano-Rural

Indicadores	Mcpio	RMC	JMPI	Indicador Permisible
Viviendas Insp.	99,1	99,9	100	99.89%
% de Casas Cerradas	0,2	0,1	0,0	1%
Muestras Colectadas	36	52	31	1 X 60
Decreto Ley	48	64	43	1 X 100
HDTA	24	23	24	18-20%

Municipio y las áreas de salud cumplen en vivienda inspeccionada.

Decretos aplicados

Decretos aplicados	Día	Acum	Por Riesgo Día	Acum	Por Focos Día	Acu m
RMC	0	118	0	78	0	40
JMPI	0	333	0	203	0	131
Total	0	451	0	281	0	171

Adulticida

A/S	Universo	Plan	Real	%	Plan Ac	Real Acum	%	Cerradas Acum	%
Rolo	2024	403	397	98,5	803	774	96,4	29	3,7
JMPI	2400	506	431	85,2	1010	856	84,8	12	1,4
Mcpio	4424	909	828	91,1	1813	1630	89,9	41	2,5

Observación (183) Viviendas que no se le llegaron.

RM 29 (29 viviendas por no encontrarse los moradores).

JMPI: 154 (12 viviendas por no encontrarse los moradores y 142 viviendas que no se le llego por equipo roto.

Riesgos Ambientales del Municipio

Obstrucciones

➤ **Caribe:**

En los Edf: A-10, A-12, 22, 17,6 y B-2

➤ **Miraflores –Atlántico**

En los Edf Z y 4-A Atlántico

En los Edf 38,42 y 43 Miraflores.

➤ **Moa-Centro**

Frente a la Bodega Elegante.

➤ **Rolo-Vegueta**

En los Edf: 46, 30B-2, Giron 1 y 2

➤ **26 de Junio**

En la C/3era #9 Armando Mestre.

Salideros

➤ **Caribe**

Frente a la Triplanta del MININT ,Frente al Edf 36

En la Salida de la Placita del caribe.

➤ **Miraflores- Atlántico**

Frente al Edf Z Atlántico

Detrás del Edf 8-A Atlántico

En los Edf 30 y 31 Miraflores

➤ **Coloradas**

Frente a la escuela Cuba URSS

En Calle 10 Vista Alegre

➤ **26 de Junio**

Calle 5ta, 1era y 2da de Haití Chiquito

En c/11 la Laguna

En C/Principal y En C/ 3ra #1 Armando/M

Detrás de la escuela Armando /M

➤ **Rolo**

Frente a la Bodega de La Comercial.

Cajas de Ampiro Desbordadas

➤ **Caribe:**

Pegado al estadio de béisbol.
En el Edf B-2, Edf 48, Edf 31

➤ **Coloradas**

En el punto de Gas Licuado
Frente a la Secundaria José Martí
En el DIVED
Detrás de la Federación, En el Edf 1-A
En el puente de Silvano

➤ **Mangos Joselillo**

Calle 10 de Los Mangos

Microvertederos

➤ **Rolo- Veguita**

En el Edf 4 de Rolo

➤ **Miraflores –Atlántico**

En la Esquina del Edf 20

➤ **26 de Junio**

Frente al Kiosco de Armando Mestre
Frente a la Villa Deportiva Haití Chiquito
Viales 8 de Armando Mestre

Inspección Sanitaria Estatal:

En el día se realizaron un total de 20 ISE. PJMP 6) CMHE (10) HGL (0) PRM (4)

Decretos ley: 4

Paralizaciones: 0

Viviendas Desinfectadas: 0

Decreto Ley	Total	Lugar	Cuantía
272	4	Una en Acueducto Tres en la Cocina de La Che Guevara	Todas \$150

Manzanas En Transmisión Municipio: 75. (Mz- 72 Y Croquis 3)

Manzanas En Transmisión Municipio: 75. (Mz- 72 Y Croquis 3)

JMP: Mz: 55 Croquis: 2.

Consejo Popular Caribe:

Mz-107c/ Mariana Grajales # 37f Aserrío, **Mz-261** Triplanta Nro 1 Apto 1 Caribe, **Mz-262(2)** Edif A 4 Apto 19 Caribe, Edif A8 Apto 23 Caribe, **Mz-264 (3)** Edif 41 Apto 20 Y 23 Caribe, Edif 45 Apto 26 Caribe, **Mz-268(5)** Edif 40 Apto 20 Caribe, Edif 38 Apto 30 Caribe, Edif 40 Apto 37 Caribe, Edif 40 Apto 36 Caribe, Edif 40 Apto 15 Caribe, **Mz-270(2)** Edif 4 Apto 13 Caribe, Edif 2 Apto 48 Caribe, **Mz-271(3)** Edif 6 Apto 6 Caribe, Edif 8 Apto 1 Caribe, Edif 10 Apto 26 Caribe, **Mz-273(4)** Edif A-15 Apto 54 Caribe, Edif A13 Apto 29 Caribe, Edif A13 Apt 3 Caribe, Edif A12 Apto 3 Caribe, **Mz-277 (3)** Edif 24 Apto 22 Caribe, Edif 25 Apto 22 Caribe, Edif 29 Apto 9 Caribe, **Mz-278(3)** Edif 32 Apto 45 Caribe, Edif 30 Apto 13 Caribe, Edif 35 Apto 22 Caribe, **Mz-302** Edif B3 Apto 33 Caribe,

Consejo Popular Moa Centro:

Mz-15 C/ Fito Maceo # 55 La Playa, Mz-32 Calle F # 4 La Playa, **Mz-35** C/ D # 15 F La Playa, **Mz-38 (2)** C/ Pedro Sotto Alba # 37 La Playa, C/ B #30 F La Playa, **Mz-40(2)** C/Turcio Lima # 16 La Playa, C/Nguyen V. Nro 10 La Playa, **Mz-41(2)** C/ Camilo Cienfuegos #75 La Playa, Calle Nguyen Vantroy # 8 La Playa, **Mz-42** Edif 1 Apto 19 Moa-Centro, **Mz-49** C/ Camilo Cienfuegos #124 Moa Centro, **Mz-54(2)** C/Rene Ávila Nro 1 Pueblo Nuevo, C/Nguyen Vantroy #38 Pueblo Nuevo, **Mz-55(3)** C/ Josué País # 52 Pueblo Nuevo, Pasaje 1era Nro 12 Pueblo Nuevo, C/ Josue Paes # 48 Pueblo Nuevo, **Mz-56** C/Refugio # 86-F Pueblo Nuevo, **Mz-86** C/Luis Corona # 12-A Pueblo Nuevo, **Mz-87** C/ Refugio # 54f Pueblo Nuevo, **Mz-89** C/ 4ta # 5d Pueblo Nuevo, **Mz-91(2)** C Refugio Nro 24 Pueblo Nuevo, Calle Josue Pais # 31 Pueblo Nuevo, **Mz-92** C/ Rafael García # 38 Pueblo Nuevo, **Mz-185** Ave Lenin # 62 Pueblo Nuevo, **Mz-245 (2)** Calle Nguyen Vantroy # 47 La Playa, C/10 # 19 F Los Mangos, **Mz-249(2)** Edif F Apto 5 La Playa, Calle H # 37 La Playa, Mz-418 C/ Camilo Cienfuegos Pasaje 2da # 8 La Playa, Mz-419 C/ 6ta # 1 F Los Mangos

Consejo Popular Coloradas:

Mz-3 Edif 17 Apto 11 Coloradas, **Mz-4** Edif 16 Apto 19 Coloradas **Mz-155(2)** Edif 20 Apto 698 Coloradas, Edif 20 Apto 700 Coloradas, **Mz-157** Edif 16 Apto 576 Las Coloradas, **Mz-163** C/10 Nro 27-A Coloradas, **Mz-166 (2)** Edif 19 Apto 30 Coloradas, Edif 1 Apto 7 Coloradas, **Mz-181** C 4ta Nro 9 Vista Alegre, **Mz-232** C/ Paquito Glez. # 1 Parc. Coloradas, **Mz-288** C/13 Pas. 2da # 30 Las Coloradas, **Mz-300** Edif 32 Apto 9 Coloradas, **Mz-311** Edif 18 Apto 624 Coloradas, **Mz-416** C/E #702 Las Coloradas, **Mz-417 (2)** C/18 Nro 16 Coloradas, C/18 Nro 1 Fondo Coloradas,

Consejo Popular Miraflores:

Mz-188 (3) C/Luz # 35-B Parcel Atlantico, C/ Mariana Grajales # 1 Atlantico, C/ Mariana Grajales # 8parcelacion Atlantico **Mz-189** Edif T Apto 9 Atlántico, **Mz-190(2)** Edif B Apto 11 Atlantico, Edif A Apto 12 Atlantico, **Mz-283** Edif 13 Apto 26 Miraflores, **Mz-340(3)** Edif S Apto 12 Atlantico, Edif Q Apto 20 Atlantico (2), **Mz-365** Edif 22 Apart A-5 Miraflores, **Mz-405** Edif 1 Apto 3 La Checa, **Mz-407(2)** Biplanta 4 Casa #1 Miraflores, Modulo 9 Apto 1 Miraflores, **Mz-408(3)** Edif 25 Apto 21 Miraflores, Edif 30 Apart 23 Miraflores. Edif 27 Apto 1 Rpto Mira Flores

Croquis (2)

- Los Pinos De Centeno (1).
- Pueblo Nuevo Centeno (1)

Abre: **Mz-32** Calle F # 4 La Playa, **Mz-163** C/10 Nro 27-A Coloradas, **Mz-365** Edif 22 Apart A-5 Miraflores , **Mz-418** C/ Camilo Cienfuegos Pasaje 2da # 8 La Playa, **Mz-419** C/ 6ta # 1 F Los Mangos, **Mz-283** Edif 13 Apto 26 Miraflores

Cierra: **Mz-94** C/ Luis Corona # 47 P. Nuevo

PRM: Mz: 17 Croquis: 1

Consejo Popular Rolo Veguita:

Mz- 133(4) Edif 15 Apto 16 Rolo Monterrey, Edif 14 Apto 3 Rolo Monterrey, Edif 13 Apto 42 Rolo Monterrey, **Mz-220** Edif 7 Apto 16 Rolo Monterrey, **Mz- 346** Calle 9na # 13 Rolo Monterrey, **Mz- 498(3)** Edif 44 Apto 6 Rolo Monterrey, Edif 44 Apto 21 Rolo Monterrey. Edif 44 Apto 12 Rolo Monterrey

Consejo Popular 26 De Junio:

Mz- 77 Calle 9na # 45a Haití Chiquito, **Mz-237** Avenida Lenin # 3 26 De Junio, **Mz-239** Calle 5ta Pasaje 1ra # 4 Haití Chiquito, **Mz- 325** Calle J # 67a Oreste Acosta. **Mz- 512** Pasaje 1ra # 10 Armando Mestre **Mz- 529(2)** Pasaje 9na % 1ra Y 3ra # 5 Armado Mestre, Pasaje 9na # 5 %1ra Y 3ra Armando Mestre, **Mz- 533** Pasaje 1ra # 3 Armando Mestre. **Mz- 549** Pasaje 17 / 1ra Y 3ra # 6 Armando Mestre, **Mz- 559** Calle C # 25 Armando Mestre. **Mz-564** Calle Antonio Boizan # 2 26 De Junio, **Mz- 594** C/ Antonio Boizan # 15b 26 De Junio, **Mz- 596** Calle 5ta % 21 Y 23 Armando Mestre.

Consejo Popular Punta Gorda:

Mz- 6 Calle 9na S/N Punta Gorda Abajo.

Abre: Mz-220 Edif 7 Apto 16 Rolo Monterrey,

Cierra: **Mz- 527** Pasaje 7ma # 81 Armando Mestre,

El municipio en los últimos 21 días reporta 341 atenciones médicas por fiebre, ingresados 327 para un 95.8 %, promedio 16.2 atenciones médicas por día.

Se han estudiado 263 pacientes con 118 casos sospechosos de dengue para una reactividad de 44.8 %. La mayor reactividad en el Área de Juan Manuel Páez con 75.2 % y el área del Policlínico Rolando Monterrey con 54.5 %.

La tasa incidencia de casos sospechosos de dengue en los últimos 21 días es de 163.3 x 100 000 habitantes, el área de salud más afectada es Juan Manuel Páez con tasa de 192.3 x 100 000 habitantes y el policlínico Rolo Monterrey con tasa de 102.7 x 100 000 habitantes.

ESTRATIFICACIÓN DE CASOS POR CONSEJOS POPULARES ULTIMOS 21 DIAS

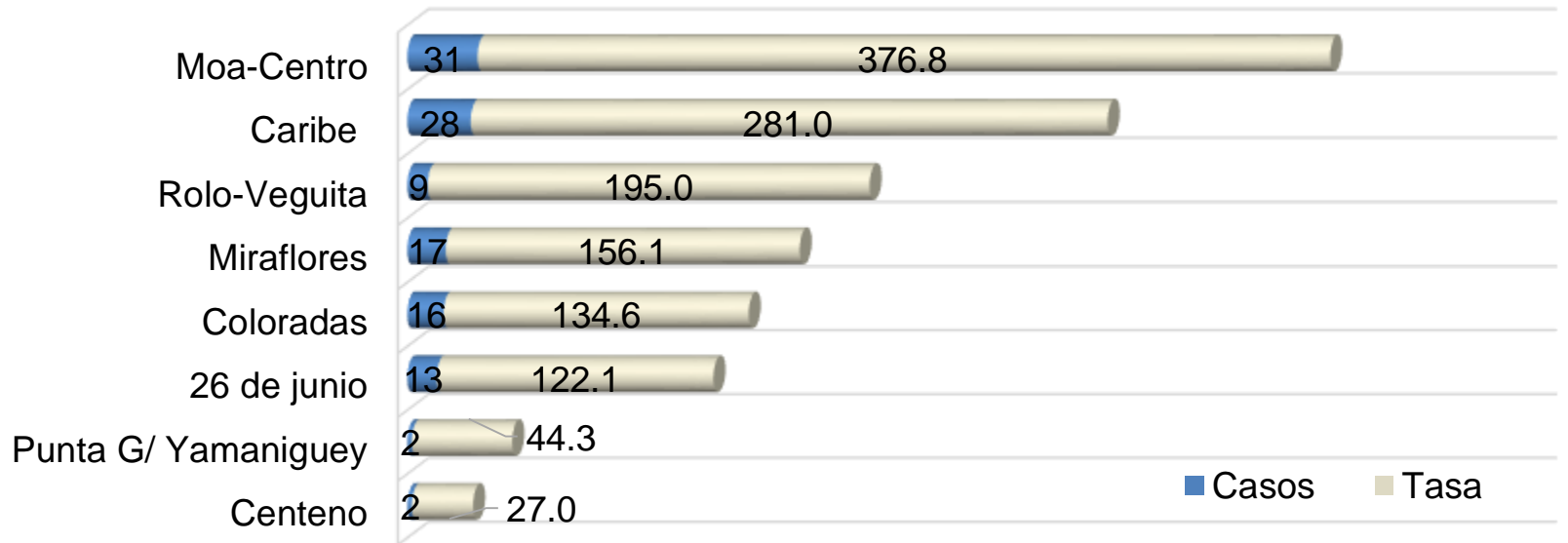

COMPORTAMIENTO DE LA ARBOVIROSIS EN EL MUNICIPIO MOA EN LOS ÚLTIMOS 21 DÍAS.

Del 14 de julio al 3 de agosto de 2022.

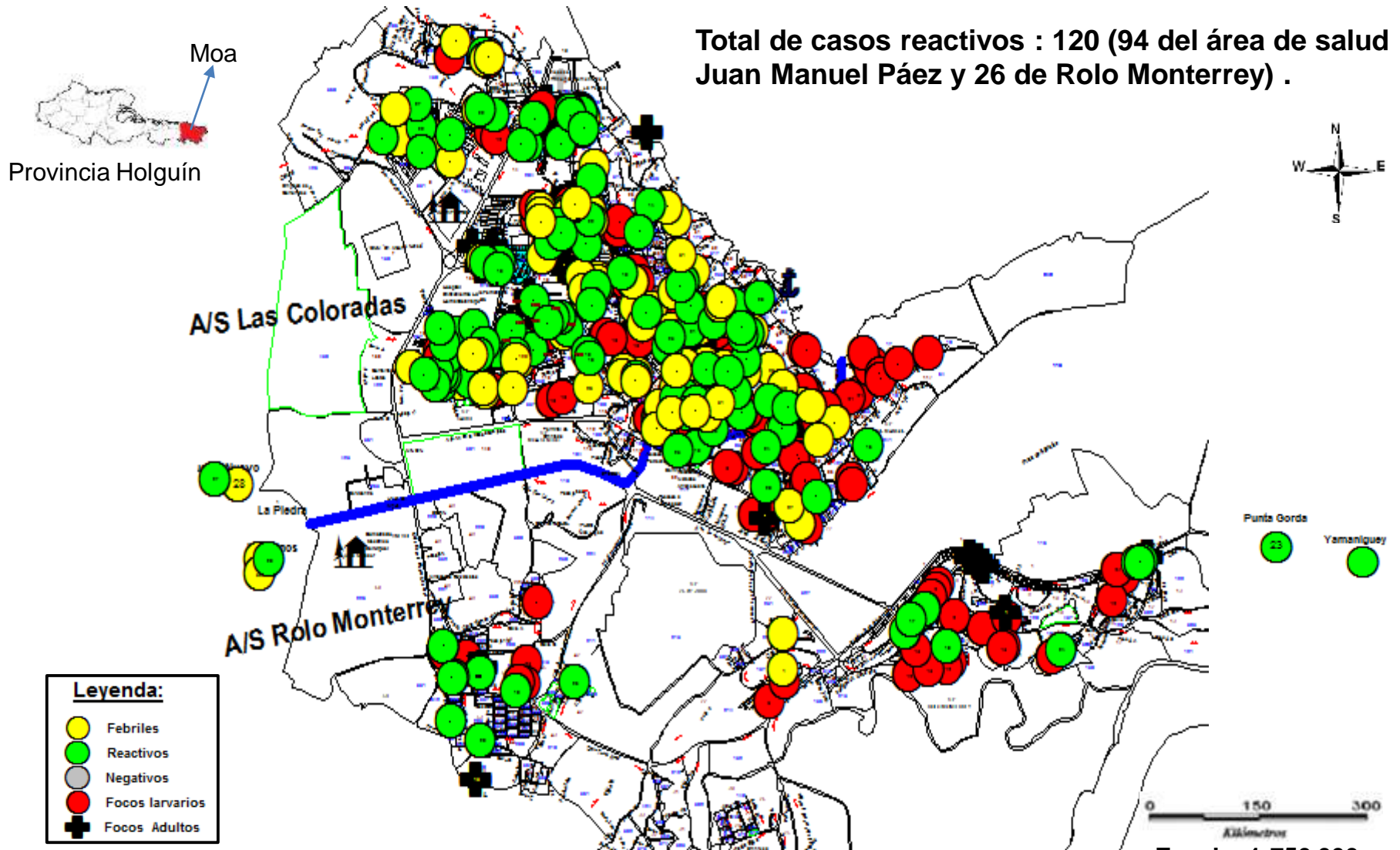

Confeccionado por: Lic. Yanisleydis Linares Matos. Geógrafa

INFORME AL GRUPO TEMPORAL DE TRABAJO PARA LA PREVENCIÓN Y CONTROL DE LA COVID-19

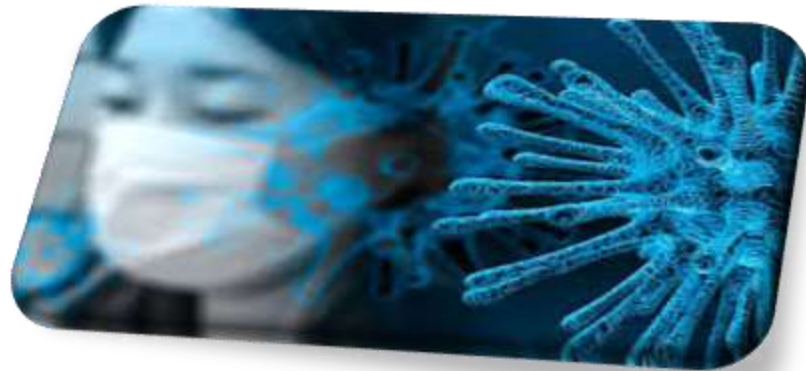

Miércoles 3 de Agosto de 2022.

Pacientes Reportados de Críticos y Graves.

- ✓ Hay pacientes graves 2 y pacientes críticos (0)
- ✓ Ventilándose (0).
- ✓ Fallecidos 0 (HGL (0)

Nota: Ningún paciente relacionado con Covid-19.

COVID-19 CASOS POR MESES AÑO 2022

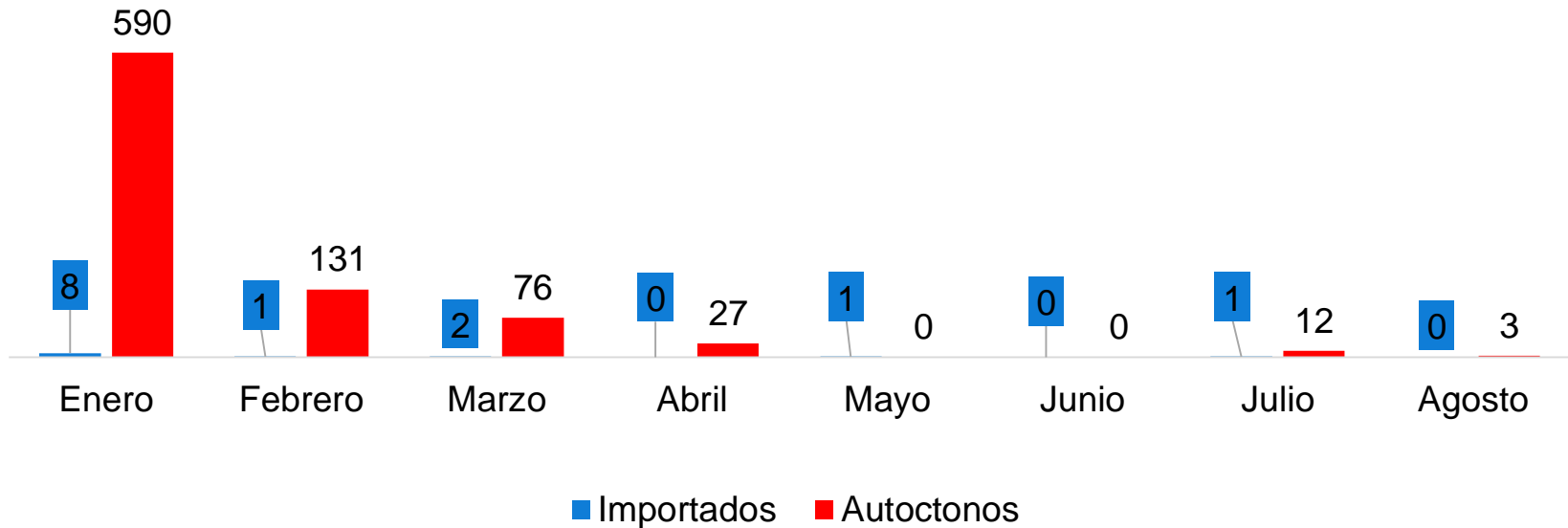

Actualización últimos 14 días (20/7/22- 2/8/22) total de casos **16 (+0)** de ellos autóctonos **15 (+0)** **que el día anterior)** para una tasa de incidencia de $20,7 \times 10^5 \text{ hab contra } 5,5 \times 10^5 \text{ hab}$) igual periodo de la semana anterior.

Femenino. 9 (60%) **Masculino: 6 (44%)**

Por grupos de edades:
< 20 años: 9 (+0)
20 a 39 años: 5 (+0)
40 a 59 años: 1 (+0)
+ 60 años: 0 (+0) .



CASOS CONFIRMADOS DE COVID19 POR GRUPOS ULTIMOS 14 DIAS

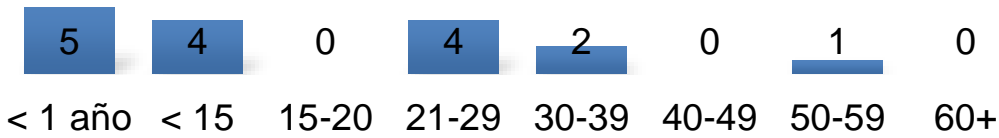

El 100% de los casos (15 presentó síntomas en el momento del diagnóstico).

El 100 % (15) son contactos de casos positivos

Aportan casos en estos 14 días ambas áreas de salud Juan Manuel Páez: Total 9 casos, de ellos autóctonos (9) para una tasa de $18,4 \times 10^5$ habitantes. y , Rolo Monterrey: Total de 7 casos de ellos autóctonos (6) para una tasa de $25,6 \times 10^5$ habitantes el área de salud

Autóctonos:

Vigilancia: 10 para 66,6 % **Activos: 5 para 33,3%**

Controles de Foco 10 (3 Vigilancia y 7 Activos)

ESTRATIFICACIÓN DE CASOS POR CONSEJOS POPULARES ULTIMOS 14 DIAS

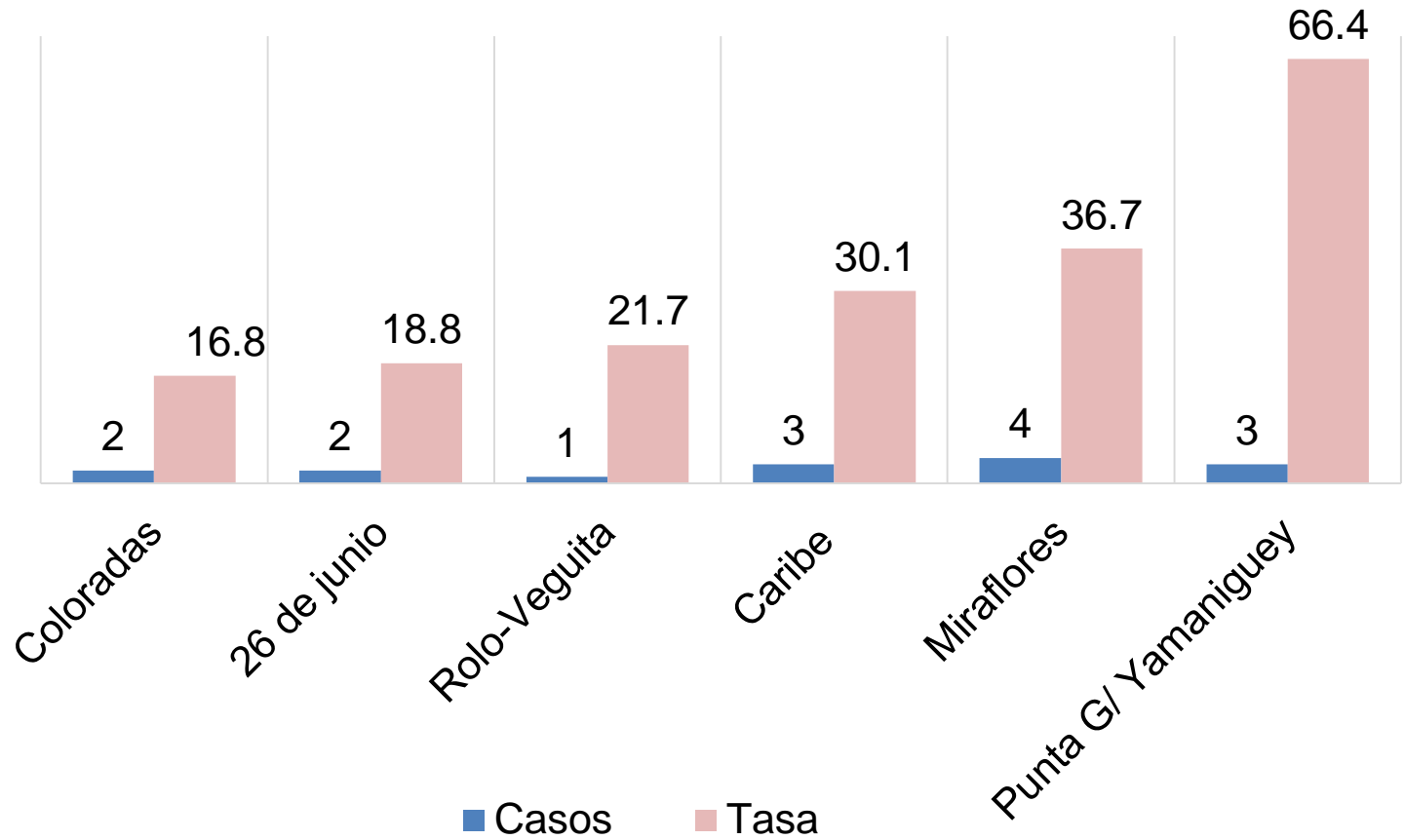

TENDENCIA COVID-19 MUNICIPIO MOA ULTIMOS 14 DIAS CASOS AUTOCTONOS

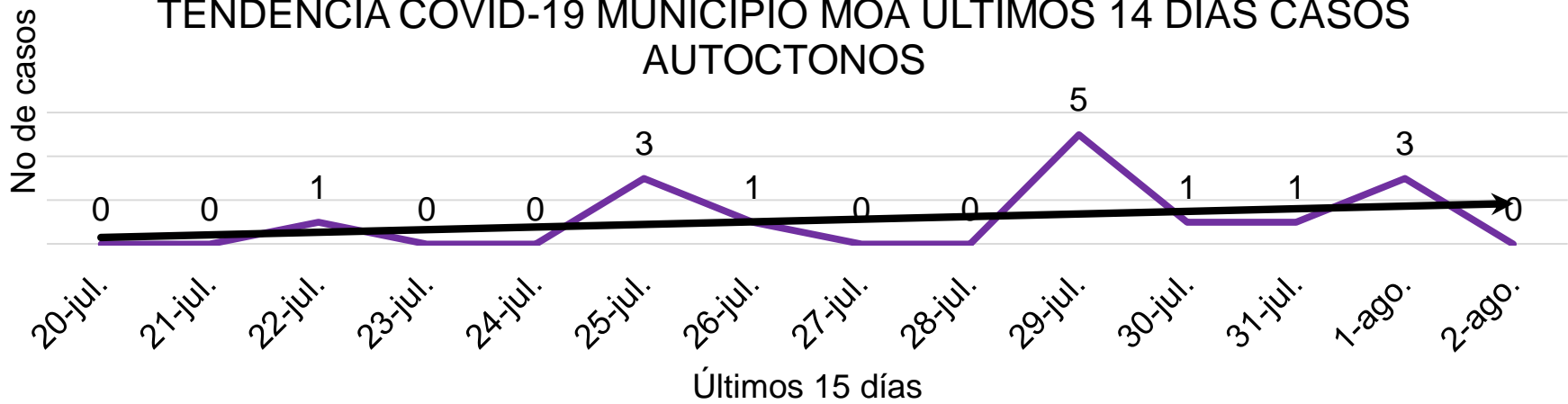

Con una tendencia ascendente de la enfermedad en los últimos 14 días con un pico epidémico de 5 casos el día 29/7; seguido con 3 casos los días 25/7 y 1/8.

TENDENCIA COVID-19 MUNICIPIO MOA ULTIMOS 14 DIAS. POR FTM AUTOCTONOS

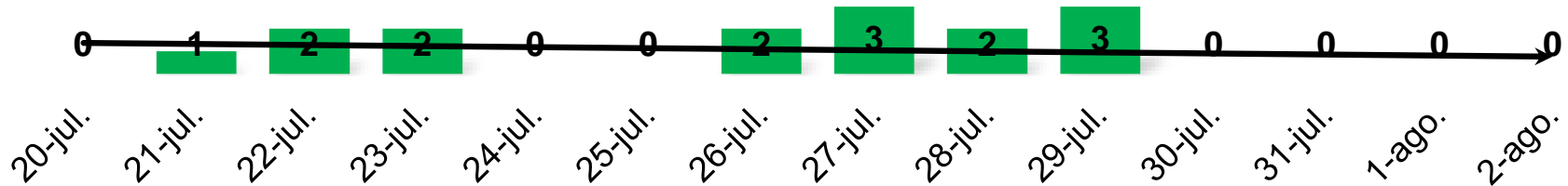

Con una tendencia descendente de la enfermedad en los últimos 14 días con el mayor número de muestras los días 27/7,29/7 con 3 muestras positivas, seguido de los días 22/7,23/7,26/7 y 28/7 con 2 muestras positivas

Total de altas a evaluar al 5to día: 0

En los últimos 5 días en nuestro municipio se reporta 15 casos positivos:

Activos (5) de ellos ingresados en Moa (5).

Total de Pacientes Ingresados en Moa 15 de ellos: confirmados 9 y sospechosos 6.

Ingresados en Hospital G.L: 15



- Confirmados 9 (Moa 5; Otros Muncip 4)
- Sospechosos: 6 (Moa 5; Otros Muncip 1)
- Vigilancia: 0 (Moa:0; Otro Municipio 0)
- Total Egresos: 0

Casos Activos Ingresados en Moa HGL 2/8 /22		
FI	Casos	Estadia
30-jul	2	4
31-jul	3	4
Total	5	

Asistencia Médica

Pesquisa comunidad del 2/8/2022

Policlínicos	Universo	Pesquisados Comunidad	%	Universo Vulnerabl e	Vulnerable	%	IRA Sugestivos	De ellos Vulnerables
Rolo	23317	8113	35.0	2840	2836	99.8	4	1
Coloradas	48127	16522	34.3	3223	3223	100	9	2
Municipio	71444	24635	34.4	6063	6059	99.9	13	3

Total de sugestivos en el municipio 13 en pesquisas 13.

Test Rápidos.

En el día de ayer se realizaron 13 test, 1 positivos. Negativos 12.

Acumulado de test realizados: 7152

Acumulado de positivos: 851

Acumulado de negativos: 6301

SUMA 3 (+3)

Test positivos del 2/8/22

Marlexi Romero Romero	10-M	M	La Veguita S/N
-----------------------	------	---	----------------

MUNICIPIO	U.ASISTENCIALES	TOTAL CILINDROS	LLENOS	DEMANDA	.	AIRE COMPRIMIDO
Moa	HGL	44	6(0 llenos) (6 en Bandas)	40	24 horas	0 (uso)
	H G Luis Bala Grande	1	6835 L		consumo 127 L (9 días)	
	P. Juan Páez	15	3 llenos	0	10 días	0 (Uso)
	P. Rolando Monterrey	10	0 llenos	0	0 días	0 (Uso)
	TOTAL	69	3 llenos	40		0 (Uso)

Disponibilidad de Test de antígeno en el Municipio.

HGL	2608
PJMP	341
PRM	685
Total	3634

Disponibilidad de Hipoclorito

- Farmacias comunitarias :4209
Plan turquino: 473
Total_ 4682 frascos.
- Venta frascos.130

Laboratorio de Microbiología.

Total, de PCR realizados en el día 3/8/22 (0)

Coloradas		HGL	
Rolo		Universidad	
Viajeros	3	IRA Grave	
Primer Nivel		Existencia:	102 medios
Marineros		Acumulado: Año 2022 Acumulado total Covid-19	3967 32891

COMPORTAMIENTO DE LA DE COVID 19 EN EL MUNICIPIO MOA EN LOS ÚLTIMOS 14 DÍAS.

Del 20 de Julio al 2 de Agosto de 2022.

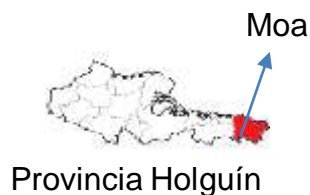

A/S	Casos	Autóct.	Import.
PJMP	9	9	0
PRM	7	6	1
Total	16	15	1

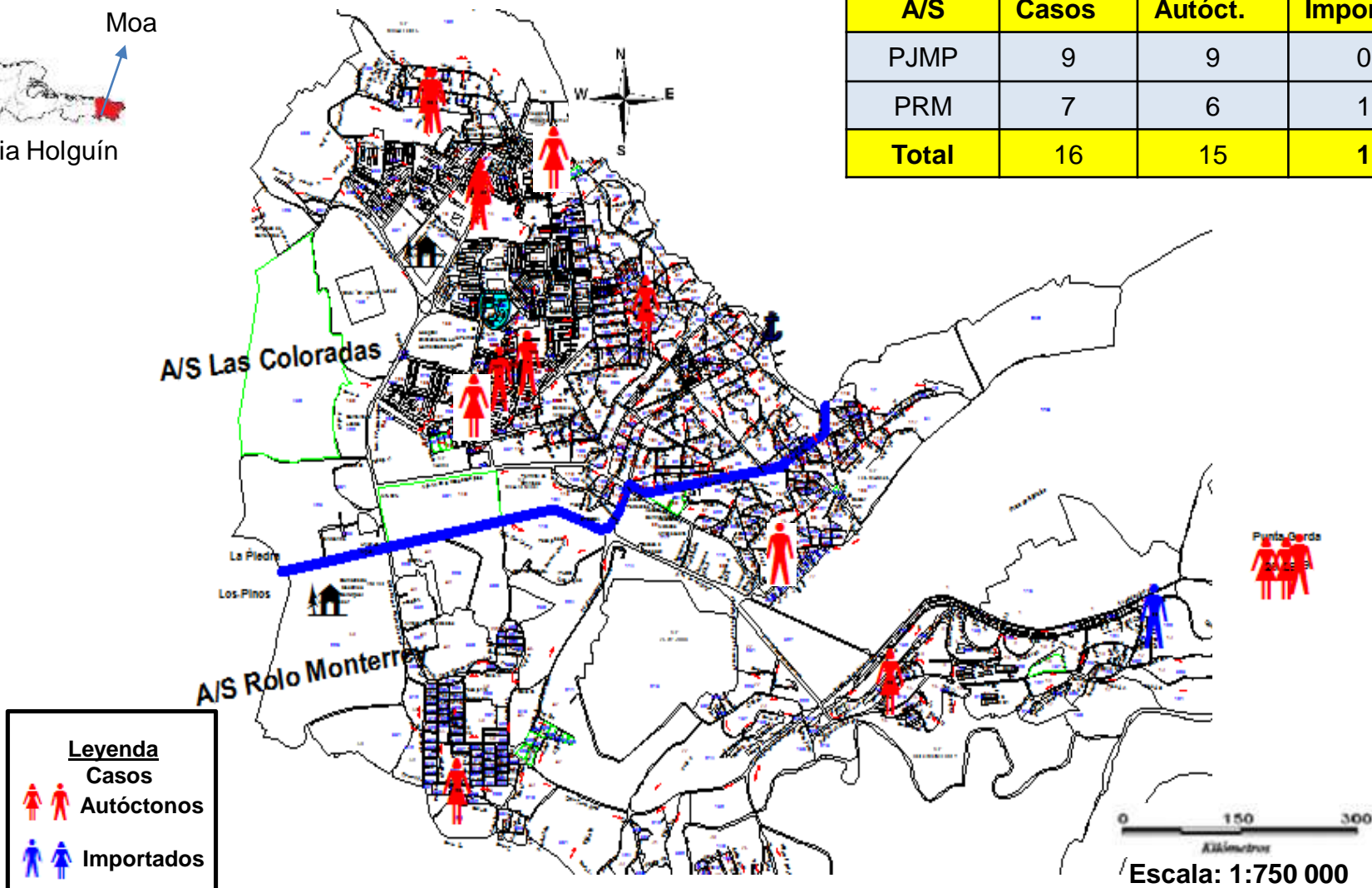

COMPORTAMIENTO DE LAS IRA DEL MUNICIPIO MOA POR CONSEJOS POPULARES.

Miércoles 3 de agosto de 2022

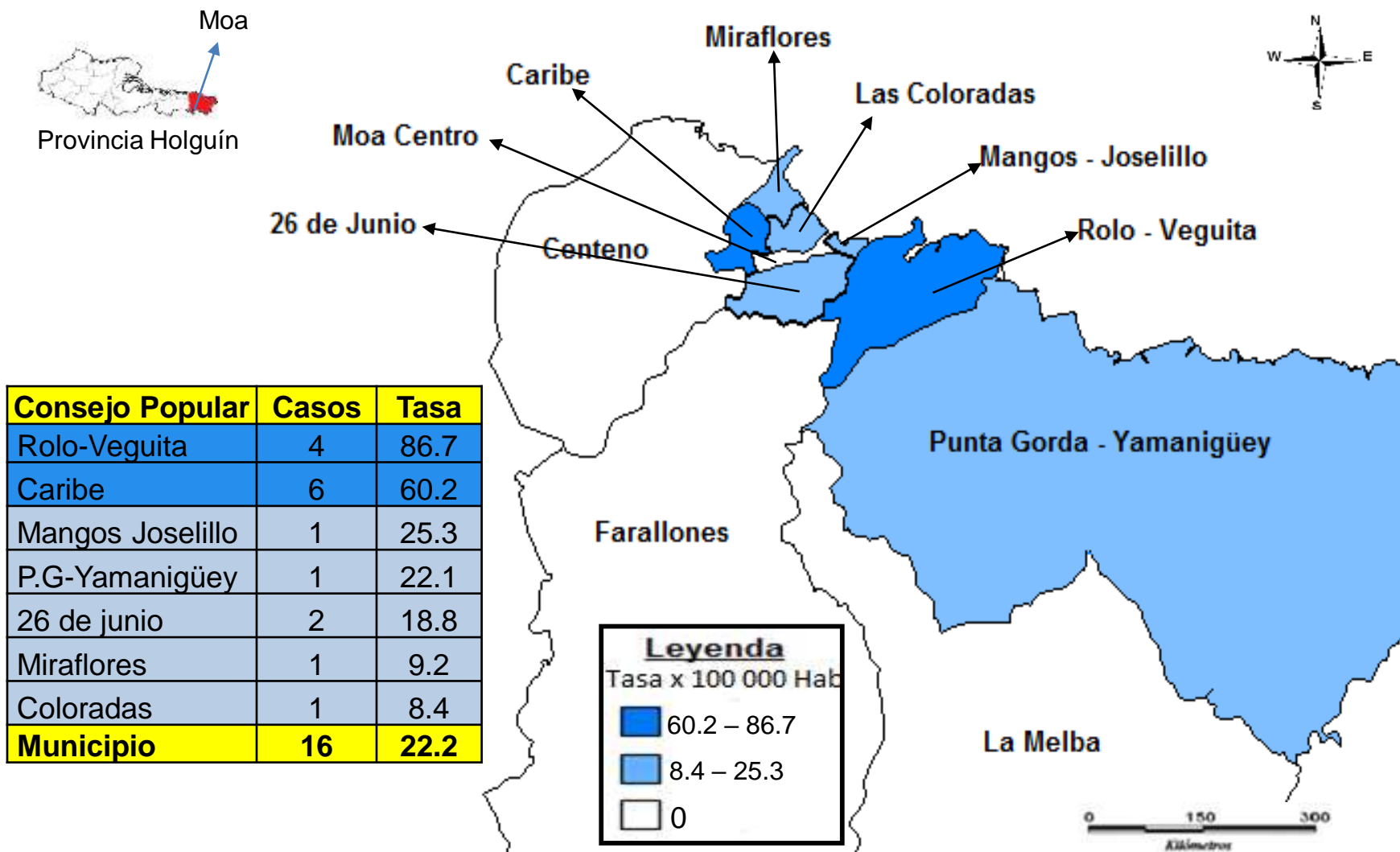

Confeccionado por: Lic. Yanisleydis Linares Matos. Geógrafa

Escala: 1:750 000

COMPORTAMIENTO DE LAS IRA DEL MUNICIPIO MOA POR AREAS DE SALUD.

Miércoles 3 de agosto de 2022

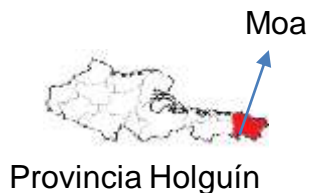

Área de Salud	Casos	Tasa
PRM	8	34.2
PJMP	8	16.4
Municipio	16	22.2

